

R
E
S
I
R
i
46

ريزي

DAR BAYAT



دار بيّات

رؤية عالمية
في السعودية

Dar Bayat

A World-Class
Vision in Saudi
Arabia

Dar Bayat World...
Discover luxury
on a new level.

Dar Bayat creates safe, innovative, and sustainable communities across the Kingdom's prime locations. A world of luxury that invites you to live an exceptional lifestyle, where modernity meets ultimate comfort in every detail of your home.

عالم دار بيات..
استكشف الرفاهية
بمستويات جديدة.

توفر شركة دار بيات مجتمعات آمنة
وابتكارية ومستدامة في جميع مناطق
المملكة بمواقع استراتيجية. عالم بيات
الفاخر يجعلك تعيش الاستثنائية في
المنازل.. والحدائق في وسائل الراحة.



Who are we..?

Since 2019, Dar Bayat has embarked on a journey of innovation and leadership, providing future-focused solutions in real estate development and investment.

We prioritize precision in design and excellence, adhering to the highest standards of global quality. We offer fully integrated residential communities that cater to all aspects of sustainable living, allowing you to experience sophistication, uniqueness, and elegance.



من نحن..؟

منذ عام 2019 انطلقت رحلة دار بيات في الابتكار والريادة لتقديم الحلول المستقبلية في التطوير العقاري والاستثمار.

بهنا دقة التصاميم ورفعة المستوى وفق أعلى معايير الجودة العالمية المتطورة. نوفر مجتمعات سكنية متكاملة تلي جميع أنماط الحياة المستدامة وتجعلك تعيش الرقي والتميز والأناقة.



24

مشروعاً
Projects



514

وحدة سكنية
Residential Units



48

مبنى
Buildings

ريزي: علامة فارقة في حلول السكن الإيجاري.

لتلبية الطلب المتزايد على العقارات الإيجارية عالية الجودة في السعودية، قدمت دار بيات منتج «ريزي»، الذي يوفر وحدات إيجارية حديثة وبأسعار تنافسية. صُمم منتج «ريزي» لتلبية احتياجات السكان المتنوعة ومعالجة التحديات التي يواجهها كل من الوافدين والمقيمين المحليين في العثور على وحدات إيجارية مناسبة.

يجسد «ريزي» رؤية دار بيات في إنشاء مجتمعات نابضة بالحياة تركز على الكفاءة، والراحة، وسهولة الوصول. من خلال مواقع استراتيجية وتصميم مدروس، يقدم «ريزي» حلاً مبتكراً لسوق الإيجار، ويوفر وحدات إيجارية عالية الجودة وبأسعار تنافسية.

Resi - Shaping the Future of Rental Living.

To meet the growing demand for quality rental properties in Saudi Arabia, Dar Bayat introduced Resi, a product offering modern and affordable housing solutions. Resi addresses the challenges faced by expatriates and locals in finding suitable rental accommodations, Resi is designed to cater to diverse resident needs.

Resi embodies Dar Bayat's vision of creating vibrant communities focused on efficiency, comfort, and accessibility. With strategic locations and thoughtful design, Resi fills the rental market gap, offering high-quality, affordable living spaces.





Modern Living in the Heart of Northern Riyadh.

Located in the heart of Al Rabi' District, in northern Riyadh, RESI 46 offers modern living. This vibrant area is known for its strategic location, providing residents with easy access to amenities, as well as cultural, educational, and recreational facilities, making it perfect for families and individuals alike.

أسلوب حياة عصري في قلب شمال الرياض.

يقع «ريزي 46» في قلب حي الربيع شمال الرياض، ويقدم أسلوب حياة عصري. يتميز هذا الحي النابض بالحياة بموقعه الاستراتيجي، مما يتيح للسكان سهولة الوصول إلى مختلف الخدمات والمرافق الثقافية والتعليمية والترفيهية، مما يجعله مثاليًا للعائلات والأفراد على حد سواء.

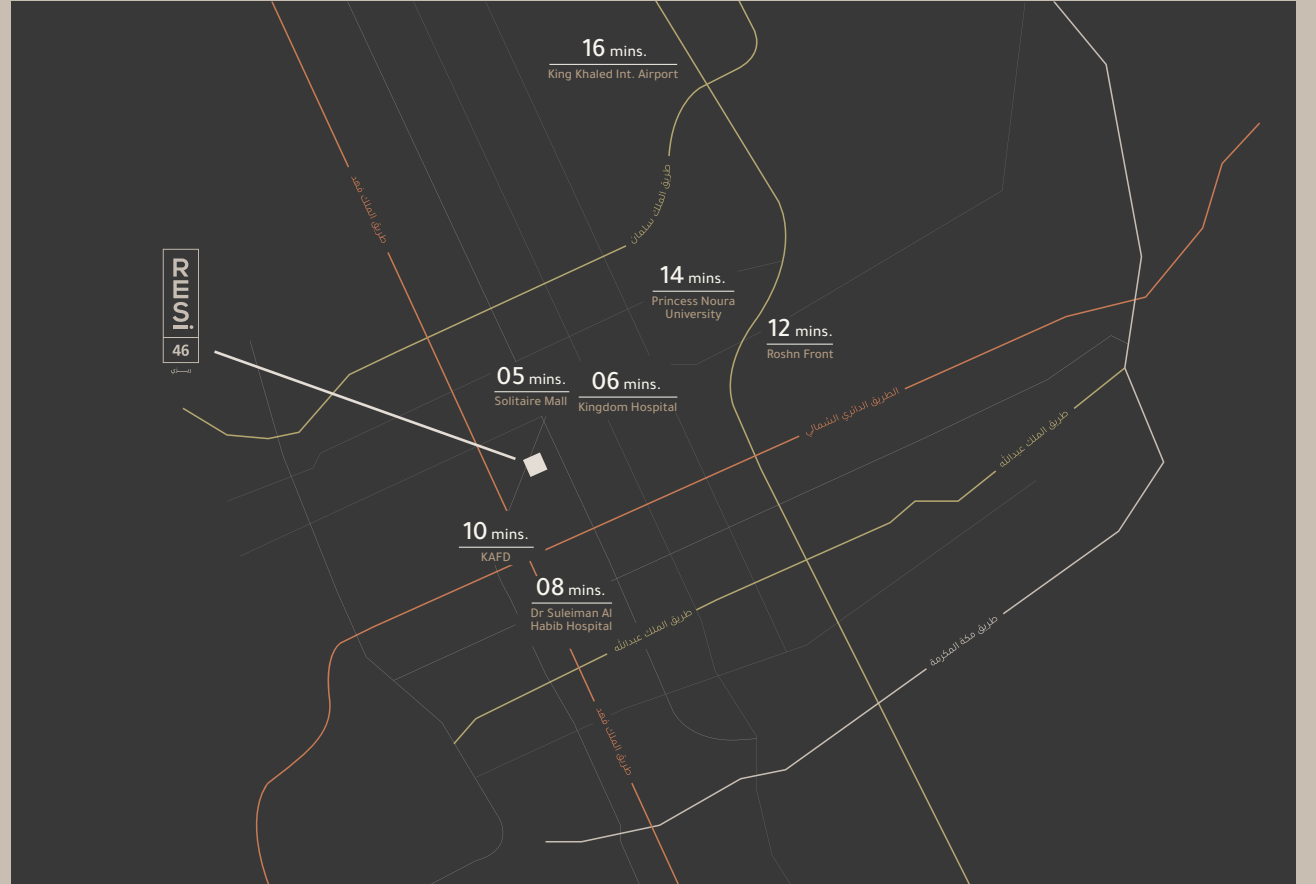

انقر هنا

Convenient Living with Easy Access to Key Amenities.

RESI 46 stands out for its proximity to key landmarks and essential services. Residents enjoy easy access to shopping centers, fine dining, entertainment areas, and top-rated schools and healthcare facilities. The district is well-connected by major roadways and public transportation options, ensuring efficient and convenient commuting across the city.

RESI 46 combines modern infrastructure, proximity to amenities, and vibrant community spirit for a perfect blend of urban living and suburban tranquility.



راحة استثنائية مع القرب من أبرز الخدمات والمرافق.

يتميز «ريزي 46» بقربه من المعالم الرئيسية والخدمات الأساسية. يتمتع السكان بسهولة الوصول إلى مراكز التسوق والمطاعم الفاخرة والمناطق الترفيهية، بالإضافة إلى المدارس والمرافق الصحية. كما أن الحي مرتبط جيدًا بشبكة الطرق الرئيسية ووسائل النقل العام. مما يضمن التنقل بكفاءة وسهولة في جميع أنحاء المدينة.

يجمع «ريزي 46» بين البنية التحتية الحديثة، والقرب من المرافق، وروح المجتمع النابضة لتقديم مزيج مثالي من الحياة العصرية والهدوء.



DAR BAYAT | Resi - 46



حيث تلتقي الكفاءة مع الراحة.

في «ريزي 46»، تجتمع الكفاءة والراحة لتقديمان تجربة سكنية مميزة. يضم المشروع 46 وحدة من غرفتين نوم مؤنثة بالكامل، تتراوح مساحتها بين 85 و230 متر مربع. تم تصميم كل وحدة بعناية فائقة للاستفادة القصوى من المساحة والوظائف. مع تصاميم متناسقة تسمح بدخول الضوء الطبيعي وتنسيبات عالية الجودة تجمع بين العملية والأناقة. يمكن للمقيمين الاستمتاع بمرافق حديثة تشمل مطابخ عصوية، وغرف نوم واسعة توفر أجواءً مريحة، بالإضافة إلى ميزات المنزل الذكي التي تعزز الراحة والتحكم.

غرفتين نوم من 85 إلى 230 متر مربع

Where Efficiency Meets Comfort.

At RESI 46, efficiency and comfort come together to deliver a remarkable living experience. With 46 fully furnished two-bedroom units ranging from 85 to 230 sqm, each unit is meticulously designed to maximize space and functionality, featuring open layouts, ample natural light, and premium finishes that combine practicality with elegance. Residents can enjoy modern amenities, including kitchens, spacious bedrooms for relaxation, and integrated smart home features that enhance convenience and control.

Two-bedroom ranging from 85 to 230 sqm







أسلوب حياة يرتكز على الإنسان.

لا يقتصر «ريزي 46» على الوحدات السكنية فقط، بل يمتد ليخلق مجتمعًا نابضًا بالحياة. يضم المشروع مساحات مشتركة مثالية للاجتماعات العملية أو التجمعات الاجتماعية أو العمل الهادئ، إلى جانب مناطق خارجية مصممة للاسترخاء وتعزيز التفاعل بين الجيران. هذه المرافق المدروسة تمنح بين الإنتاجية والترفيه، لتلبي احتياجات السكان العصريين.

A Human-Centered Living Experience.

RESI 46 extends beyond individual units to create a vibrant community. The development includes communal spaces ideal for business meetings, social gatherings, or quiet work, as well as outdoor areas for relaxation and fostering connections with neighbors. These thoughtful amenities blend productivity and leisure, catering to the needs of today's residents.



فرصة استثمارية استراتيجية.

A Strategic Investment Opportunity.

«ريزي 46» ليس مجرد مجموعة من الوحدات السكنية العصرية، بل هو فرصة استثمارية استراتيجية للمستثمرين الذين يستهدفون الطلب المتزايد على العقارات الإيجارية من بين الوافدين إلى السعودية مما يجعله خيارًا مثاليًا لدخول سوق العقارات المزدهر.

إن شراكتنا مع شركة كيز، المعروفة بخبرتها الواسعة في إدارة العقارات بكفاءة، تهدف إلى زيادة العوائد الاستثمارية لعملائنا. تضمن خبرة «كيز» أن يتجاوز مشروع «ريزي 46» التوقعات السوقية، مما يوفر دخلًا مستدامًا ويعزز من قيمة الاستثمار.

RESI 46 is more than just modern residential units; it's a strategic investment designed to tap into the growing rental demand from expatriates in Saudi Arabia. This opportunity offers an entry point into the thriving real estate market, ensuring substantial returns.

We have partnered with Kease, renowned for their professional property management, to maximize your investment benefits. Kease's expertise ensures that RESI 46 not only meets the market standards but excels, providing you with steady income and enhanced property value.





إستفد من استثمارك مع كيز.

Maximize Your Investment with Kease.

They specialize in comprehensive property management services tailored specifically for investors. Their goal is to simplify your role as a property owner and ensure your investment yields the highest possible returns.

Here's how they support you:

Property Maintenance

Tenant Acquisition

Occupancy Management

Investment Optimization

Complete Peace of Mind

Let Kease transform your investment experience.

تتخصص شركة كيز في تقديم خدمات إدارة العقارات الشاملة، المصممة خصيصًا للمستثمرين. هدفنا هو تسييط دورك كمالك عقار وضمان تحقيق أعلى عوائد ممكنة من استثمارك.

تعرف على طرق دعمهم لك:

صيانة العقار

استقطاب المستأجرين

إدارة التشغيل

عوائد مجدية على الاستثمار

توفير الطمأنينة التامة

كيز مفعوم جديد لتجربتك الاستثمارية.



Elevating Your Living Experience.

Kease offers renters a selection of premium residential units, ranging from well-maintained furnished apartments to fully serviced homes. Whether tenants are looking for a short-term stay or a long-term home, they provide flexible leasing options tailored to meet your needs.

Exclusive Lifestyle Benefits:

Lifestyle Amenities

Community Events

Convenience and Comfort

Each property is crafted to provide a harmonious living environment. They focus on creating spaces that offer both privacy and opportunities for community engagement, making every location not just a place to live, but a place to thrive.

Discover the difference with Kease.



تعزيز تجربة السكنة

تعرض كيز للمستأجرين تشكيلة من الوحدات السكنية الفاخرة، من الشقق المفروشة بعناية إلى المنازل المجهزة بالكامل. سواء يسعى المستأجر لإقامة قصيرة أو دائمة، فإنهم يقدمون خيارات تأجير متنوعة تلبى مختلف الاحتياجات.

مزايا حصريّة لأسلوب حياة مميز:

مرافق ترفيهية

أنشطة اجتماعية

راحة ورفاهية

يتم تصميم كل الوحدات لبيئة معيشية متناغمة. يتم التركيز على خلق مساحات تجمع بين الخصوصية والتفاعل الاجتماعي. مما يحول كل مكان من مجرد مسكن إلى مكان يزدهر فيه السكان.

كيز. مفهوم جديد لتجربة السكن.

Kease





مخططات
الوحدات.

Floor
Plans.

مخطط
الطابق الأرضي

Ground
Floor Plan



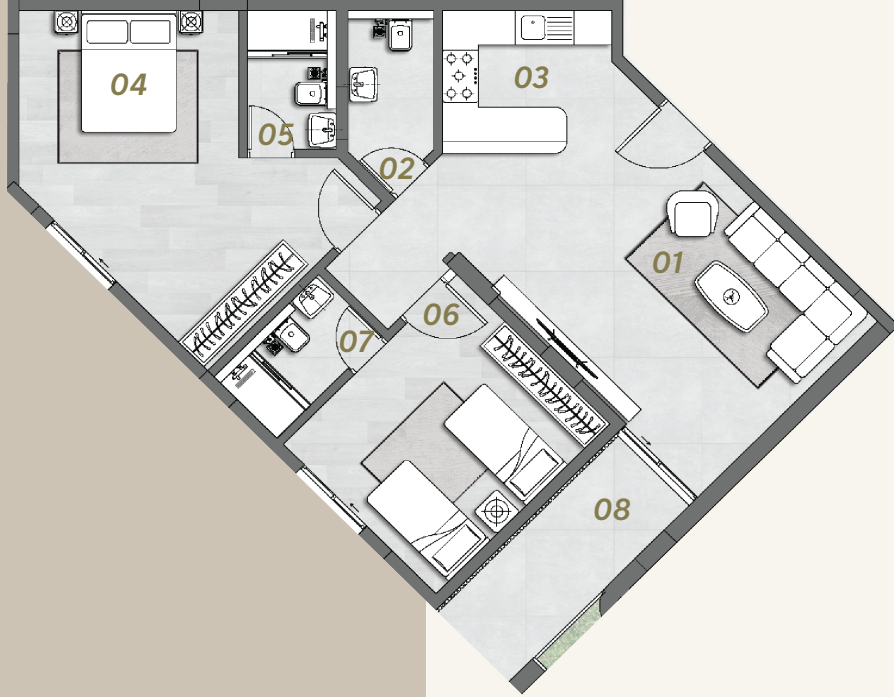

Ground Floor

G 01 | Two Bedrooms

The Type	المساحة (م)	الرقم	النوع
Living Room	4,30 x 4,15	01	غرفة المعيشة
Guest Bathroom	1,45 x 2,45	02	حمام الضيوف
Kitchen	2,50 x 2,85	03	المطبخ
Master Bedroom	4,50 x 4,15	04	غرفة نوم رئيسية
Master Bedroom Bathroom	2,40 x 1,50	05	حمام غرفة النوم الرئيسية
Bedroom (1)	4,15 x 3,65	06	غرفة نوم (1)
Bedroom Bathroom	1,50 x 2,50	07	حمام غرفة النوم
Terrace	4,15 x 1,00	08	تراس
Total Area (m²)	97.83m²		المساحة الإجمالية (م²)

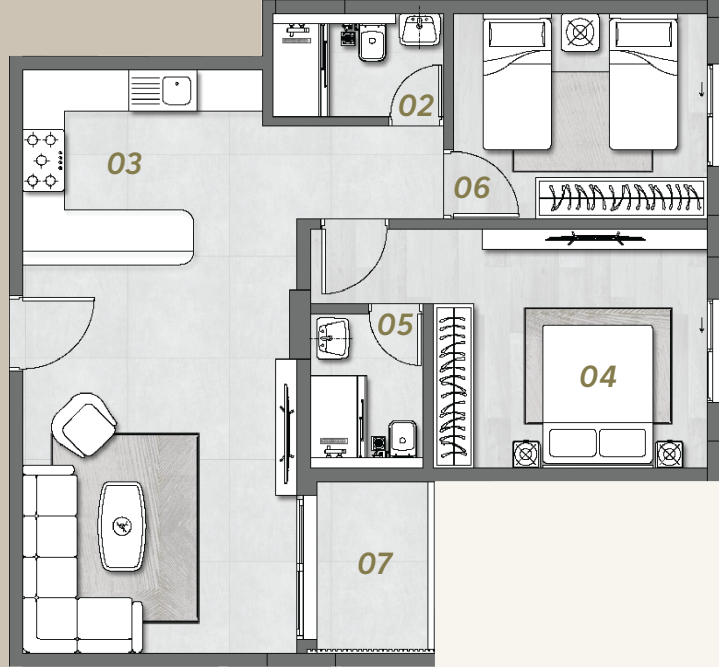

Ground Floor

G 02 | Two Bedrooms

The Type	المساحة (م)	الرقم	النوع
Living Room	4,00 x 6,35	01	غرفة المعيشة
Guest Bathroom	1,50 x 2,50	02	حمام الضيوف
Kitchen	2,65 x 3,50	03	المطبخ
Master Bedroom	3,50 x 4,00	04	غرفة نوم رئيسية
Master Bedroom Bathroom	2,25 x 1,65	05	حمام غرفة النوم الرئيسية
Bedroom (1)	3,70 x 3,00	06	غرفة نوم (1)
Terrace	1,80 x 2,50	07	تراس
Total Area (m²)	85.14m²		المساحة الإجمالية (م²)

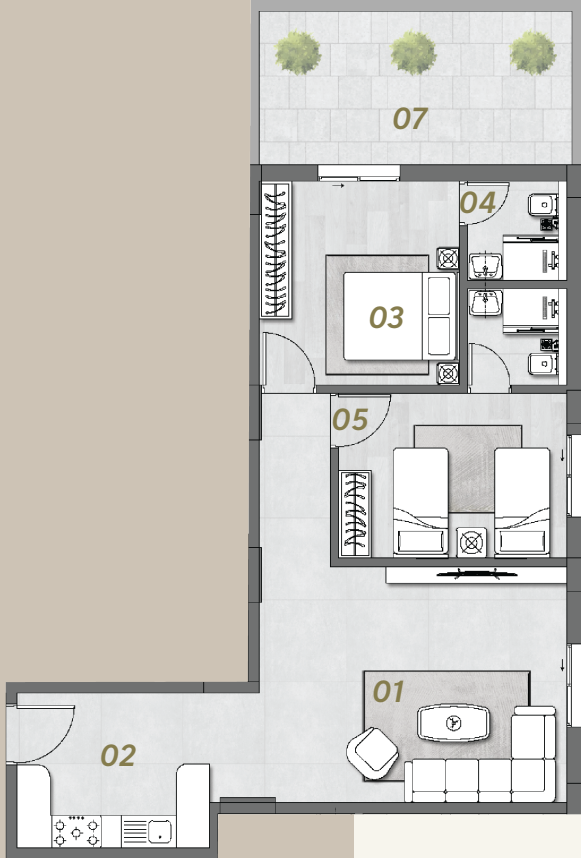

Ground Floor

G 03 | Two Bedrooms

The Type	المساحة (م)	الرقم	النوع
Living Room	4,30 x 5,60	01	غرفة المعيشة
Kitchen	3,50 x 1,50	02	المطبخ
Master Bedroom	3,65 x 3,70	03	غرفة نوم رئيسية
Master Bedroom Bathroom	1,80 x 1,80	04	حمام غرفة النوم الرئيسية
Bedroom (1)	4,15 x 3,00	05	غرفة نوم (1)
Bedroom Bathroom	1,75 x 1,80	06	حمام غرفة النوم
Indoor Area (m²)	83.25m²		المساحة الداخلية (م²)
Outdoor Area (m²)	15.96m²	07	المساحة الخارجية (م²)
Total Area (m²)	99.21m²		المساحة الإجمالية (م²)

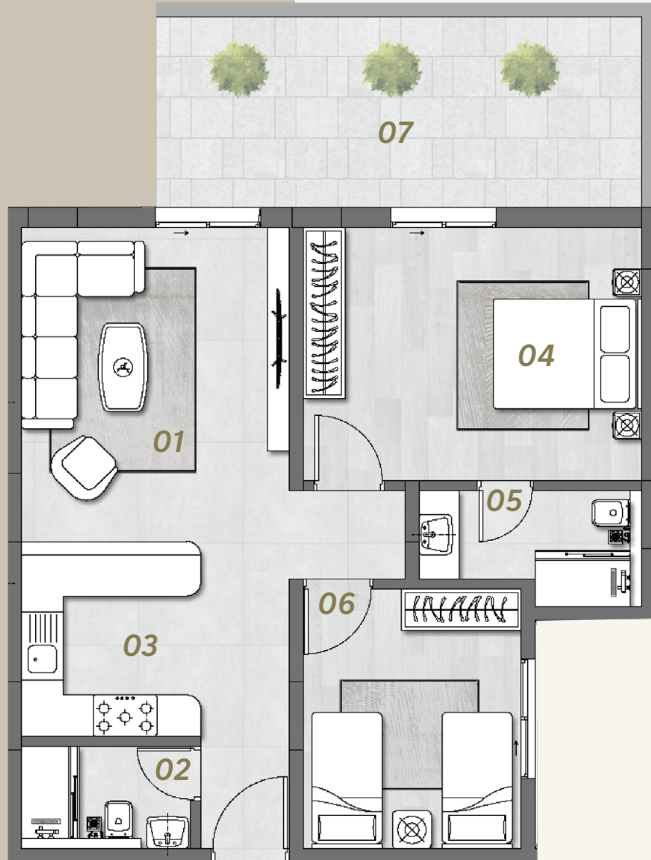

الطابق الأرضي

G 04 | غرفتين نوم

Ground Floor

G 04 | Two Bedrooms

The Type	المساحة (م)	الرقم	النوع
Living Room	3,85 x 4,80	01	غرفة المعيشة
Guest Bathroom	1,50 x 2,40	02	حمام الضيوف
Kitchen	2,65 x 2,55	03	المطبخ
Master Bedroom	3,70 x 4,80	04	غرفة نوم رئيسية
Master Bedroom Bathroom	1,70 x 3,15	05	حمام غرفة النوم الرئيسية
Bedroom (1)	3,80 x 3,10	06	غرفة نوم (1)
Indoor Area (m²)	80.23m²		المساحة الداخلية (م²)
Outdoor Area (m²)	19.32m²	07	المساحة الخارجية (م²)
Total Area (m²)	99.55m²		المساحة الإجمالية (م²)

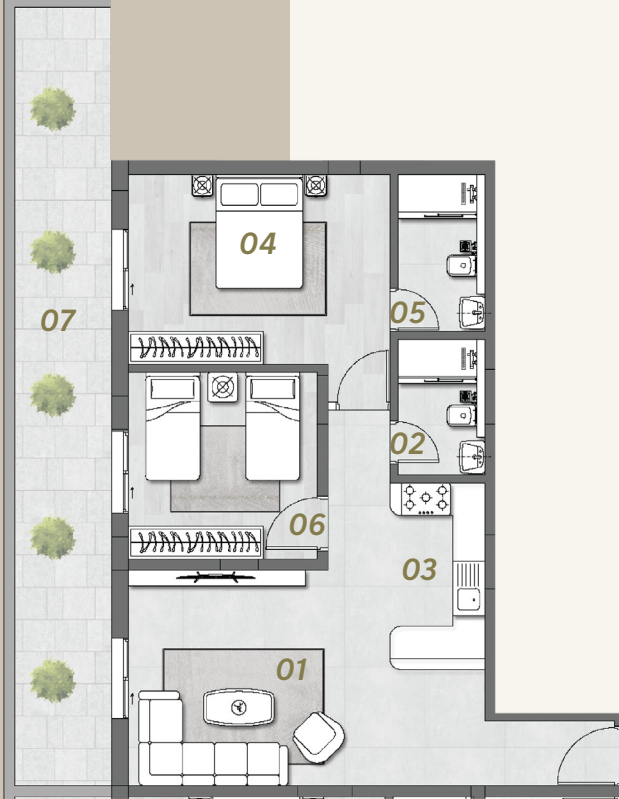

Ground Floor

G 05 | Two Bedrooms

The Type	المساحة (م)	الرقم	النوع
Living Room	3,70 x 4,00	01	غرفة المعيشة
Guest Bathroom	1,60 x 2,50	02	حمام الضيوف
Kitchen	2,85 x 1,75	03	المطبخ
Master Bedroom	4,85 x 3,50	04	غرفة نوم رئيسية
Master Bedroom Bathroom	1,60 x 2,90	05	حمام غرفة النوم الرئيسية
Bedroom (1)	3,50 x 3,50	06	غرفة نوم (1)
Indoor Area (m²)	85.56m²		المساحة الداخلية (2م)
Outdoor Area (m²)	25.90m²	07	المساحة الخارجية (2م)
Total Area (m²)	111.46m²		المساحة الإجمالية (2م)

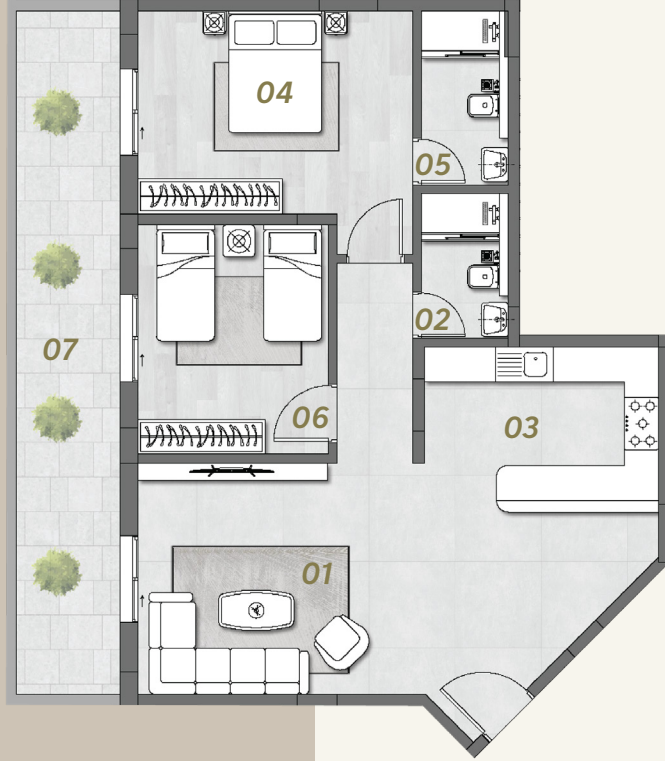

Ground Floor

G 06 | Two Bedrooms

The Type	المساحة (م)	الرقم	النوع
Living Room	4,96 x 4,00	01	غرفة المعيشة
Guest Bathroom	1,50 x 2,50	02	حمام الضيوف
Kitchen	2,65 x 4,05	03	المطبخ
Master Bedroom	3,50 x 4,75	04	غرفة نوم رئيسية
Master Bedroom Bathroom	1,50 x 3,00	05	حمام غرفة النوم الرئيسية
Bedroom (1)	3,95 x 3,30	06	غرفة نوم (1)
Indoor Area (m²)	95.60m²		المساحة الداخلية (2م)
Outdoor Area (m²)	21.24m²	07	المساحة الخارجية (2م)
Total Area (m²)	116.84m²		المساحة الإجمالية (2م)

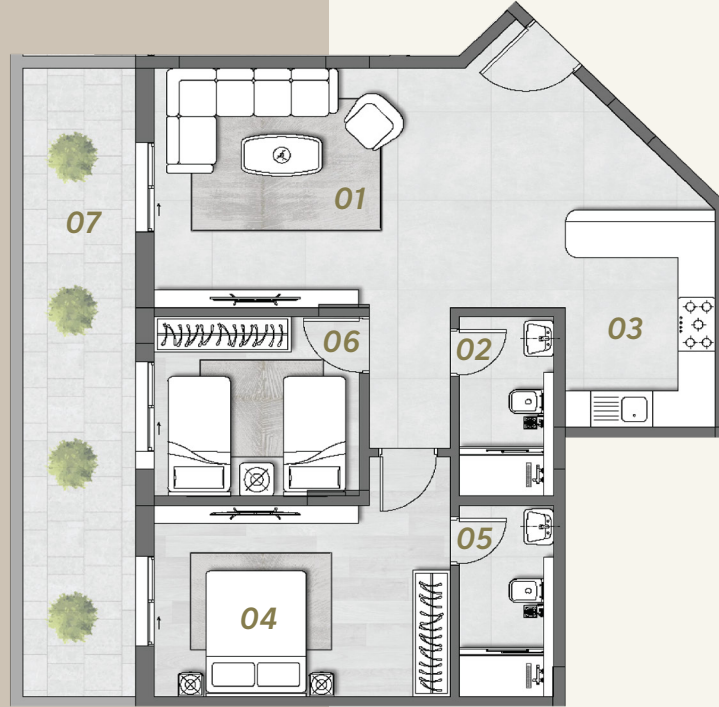

Ground Floor

G 07 | Two Bedrooms

The Type	المساحة (م)	الرقم	النوع
Living Room	3,95 x 4,96	01	غرفة المعيشة
Guest Bathroom	1,50 x 3,00	02	حمام الضيوف
Kitchen	2,40 x 3,50	03	المطبخ
Master Bedroom	4,75 x 3,20	04	غرفة نوم رئيسية
Master Bedroom Bathroom	1,50 x 3,00	05	حمام غرفة النوم الرئيسية
Bedroom (1)	3,30 x 2,95	06	غرفة نوم (1)
Indoor Area (m²)	87.59m²		المساحة الداخلية (2م)
Outdoor Area (m²)	18.90m²	07	المساحة الخارجية (2م)
Total Area (m²)	106.49m²		المساحة الإجمالية (2م)

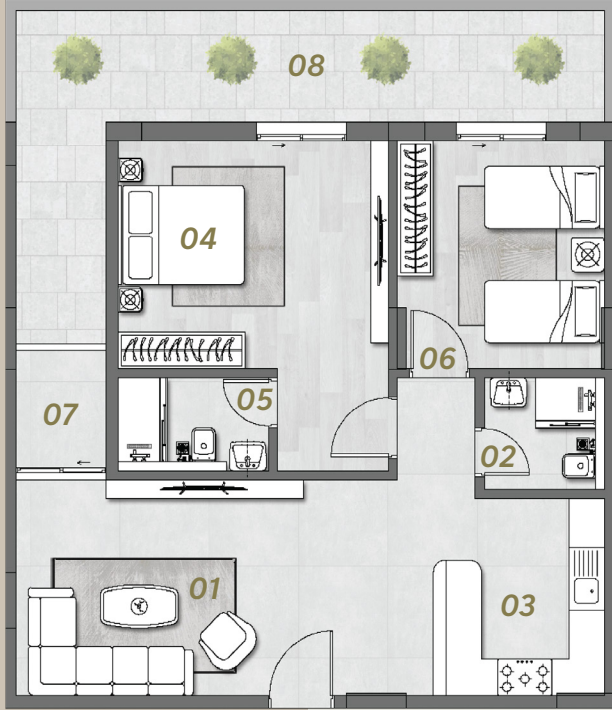

Ground Floor

G 08 | Two Bedrooms

The Type	المساحة (م)	الرقم	النوع
Living Room	3,50 x 6,35	01	غرفة المعيشة
Guest Bathroom	1,80 x 2,00	02	حمام الضيوف
Kitchen	2,65 x 3,20	03	المطبخ
Master Bedroom	3,70 x 4,50	04	غرفة نوم رئيسية
Master Bedroom Bathroom	1,50 x 2,50	05	حمام غرفة النوم الرئيسية
Bedroom (1)	3,70 x 3,40	06	غرفة نوم (1)
Terrace	1,50 x 2,00	07	تراس
Indoor Area (m²)	89.18m²		المساحة الداخلية (م²)
Outdoor Area (m²)	17.60m²	08	المساحة الخارجية (م²)
Total Area (m²)	106.78m²		المساحة الإجمالية (م²)



Ground Floor

G 09 | Two Bedrooms

The Type	المساحة (م)	الرقم	النوع
Living Room	3,20 x 4,00	01	غرفة المعيشة
Guest Bathroom	1,80 x 2,00	02	حمام الضيوف
Kitchen	2,65 x 2,15	03	المطبخ
Master Bedroom	4,85 x 4,00	04	غرفة نوم رئيسية
Master Bedroom Bathroom	1,60 x 2,90	05	حمام غرفة النوم الرئيسية
Dressing Room	2,00 x 2,00	06	غرفة ملابس
Bedroom (1)	3,00 x 4,00	07	غرفة نوم (1)
Indoor Area (m²)	92.56m²		المساحة الداخلية (م²)
Outdoor Area (m²)	38.34m²	08	المساحة الخارجية (م²)
Total Area (m²)	130.9m²		المساحة الإجمالية (م²)

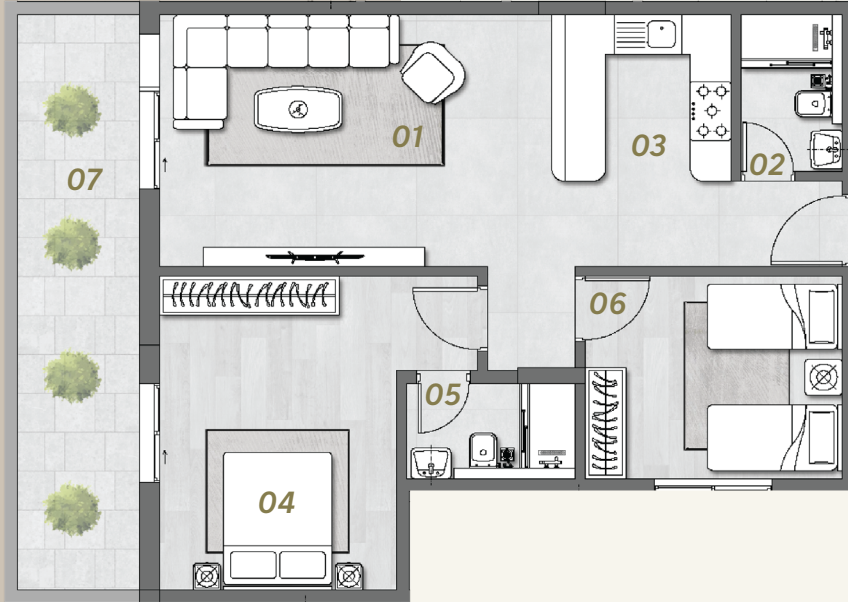

Ground Floor

G 10 | Two Bedrooms

The Type	المساحة (م)	الرقم	النوع
Living Room	3,85 x 5,80	01	غرفة المعيشة
Guest Bathroom	1,50 x 2,40	02	حمام الضيوف
Kitchen	2,65 x 2,55	03	المطبخ
Master Bedroom	3,50 x 4,80	04	غرفة نوم رئيسية
Master Bedroom Bathroom	1,45 x 2,50	05	حمام غرفة النوم الرئيسية
Bedroom (1)	3,80 x 3,10	06	غرفة نوم (1)
Indoor Area (m²)	84.31m²		المساحة الداخلية (2م)
Outdoor Area (m²)	15.84m²	07	المساحة الخارجية (2م)
Total Area (m²)	100.15m²		المساحة الإجمالية (2م)

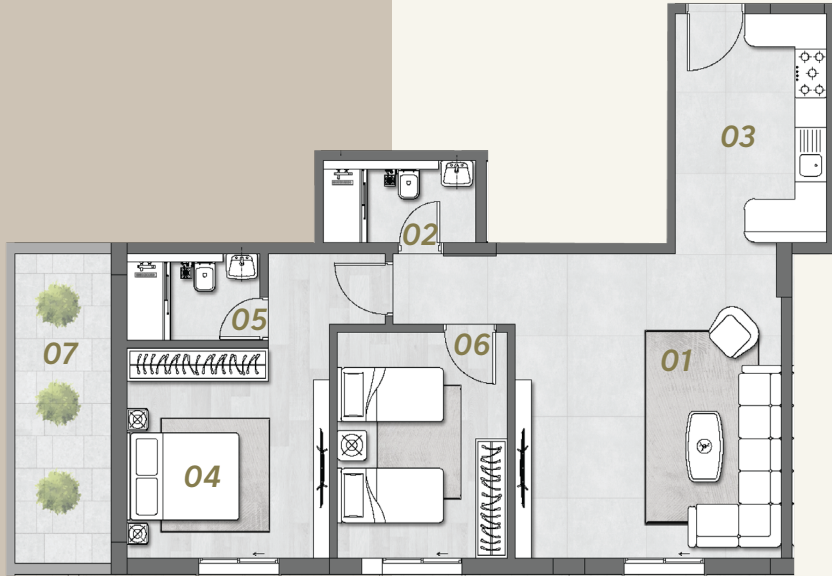

Ground Floor

G 11 | Two Bedrooms

The Type	المساحة (م)	الرقم	النوع
Living Room	4,30 x 5,00	01	غرفة المعيشة
Guest Bathroom	1,50 x 2,85	02	حمام الضيوف
Kitchen	4,20 x 1,55	03	المطبخ
Master Bedroom	3,85 x 3,80	04	غرفة نوم رئيسية
Master Bedroom Bathroom	1,60 x 2,50	05	حمام غرفة النوم الرئيسية
Bedroom (1)	4,15 x 3,20	06	غرفة نوم (1)
Indoor Area (m²)	95m²		المساحة الداخلية (2م)
Outdoor Area (m²)	10.08m²	07	المساحة الخارجية (2م)
Total Area (m²)	105.08m²		المساحة الإجمالية (2م)

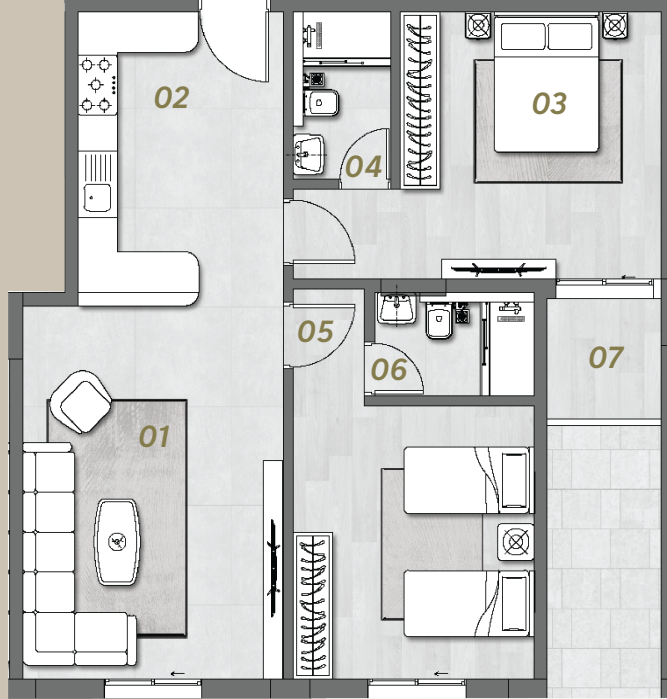

Ground Floor

G 12 | Two Bedrooms

The Type	المساحة (م)	الرقم	النوع
Living Room	4,00 x 5,60	01	غرفة المعيشة
Kitchen	4,40 x 1,85	02	المطبخ
Master Bedroom	4,05 x 4,00	03	غرفة نوم رئيسية
Master Bedroom Bathroom	1,50 x 2,50	04	حمام غرفة النوم الرئيسية
Bedroom (1)	4,10 x 3,70	05	غرفة نوم (1)
Bedroom Bathroom	1,55 x 2,45	06	حمام غرفة النوم
Terrace	1,75 x 1,95	07	تراس
Total Area (m²)	92.67m²		المساحة الإجمالية (م²)

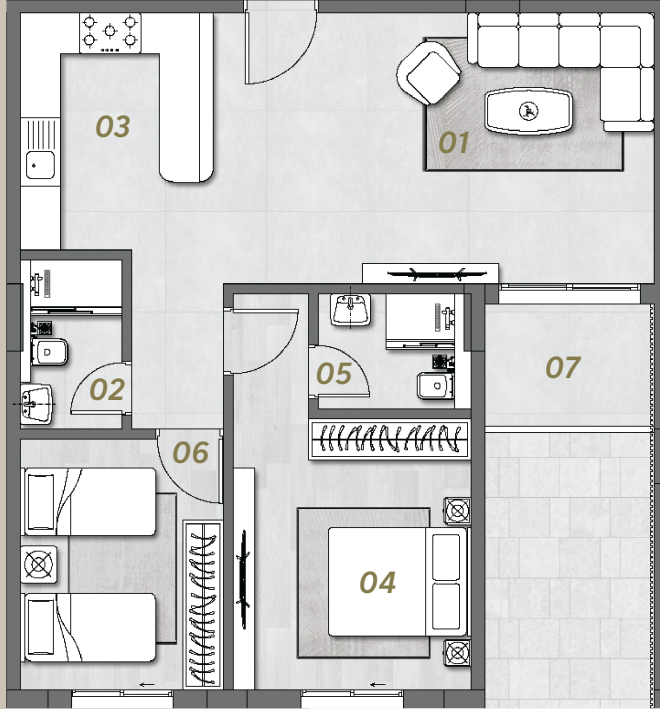

Ground Floor

G 13 | Two Bedrooms

The Type	المساحة (م)	الرقم	النوع
Living Room	4,00 x 4,95	01	غرفة المعيشة
Guest Bathroom	1,50 x 2,50	02	حمام الضيوف
Kitchen	2,65 x 3,50	03	المطبخ
Master Bedroom	3,50 x 4,00	04	غرفة نوم رئيسية
Master Bedroom Bathroom	1,70 x 2,25	05	حمام غرفة النوم الرئيسية
Bedroom (1)	3,70 x 3,00	06	غرفة نوم (1)
Terrace	1,80 x 2,50	07	تراس
Total Area (m²)	89.07m²		المساحة الإجمالية (م²)

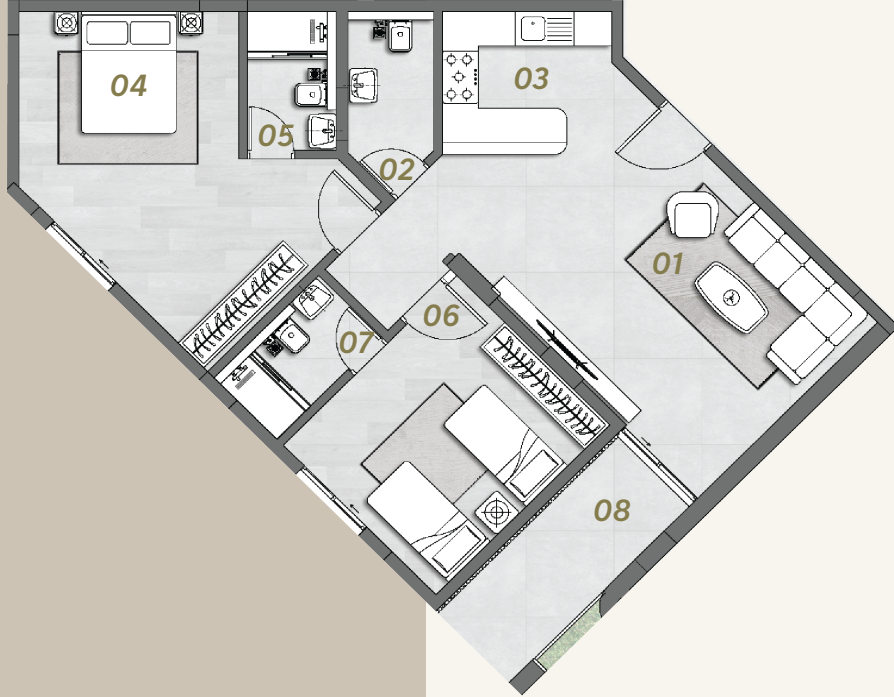

Ground Floor

G 14 | Two Bedrooms

The Type	المساحة (م)	الرقم	النوع
Living Room	4,30 x 4,15	01	غرفة المعيشة
Guest Bathroom	1,45 x 2,45	02	حمام الضيوف
Kitchen	2,50 x 2,85	03	المطبخ
Master Bedroom	4,50 x 4,15	04	غرفة نوم رئيسية
Master Bedroom Bathroom	2,40 x 1,50	05	حمام غرفة النوم الرئيسية
Bedroom (1)	4,15 x 3,65	06	غرفة نوم (1)
Bedroom Bathroom	1,50 x 2,50	07	حمام غرفة النوم
Terrace	4,15 x 1,00	08	تراس
Total Area (m²)	97.81m²		المساحة الإجمالية (م²)



مخطط
الطابق الأول

First
Floor Plan

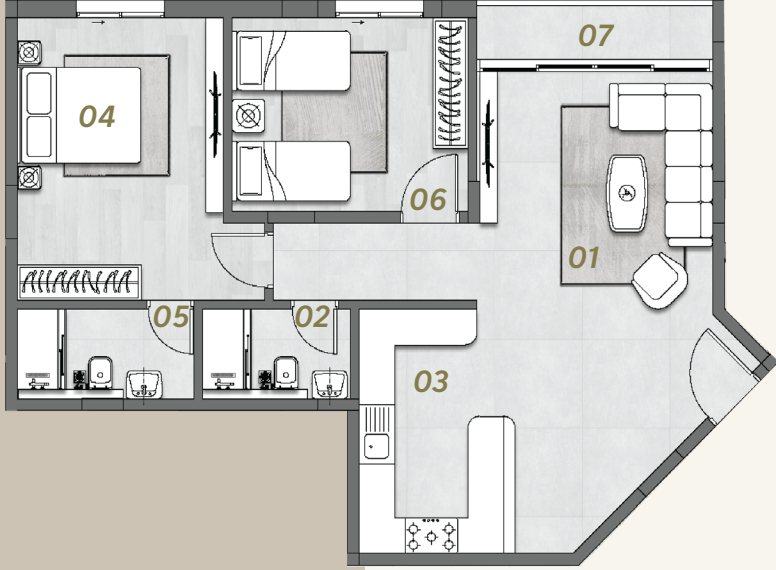

First Floor

F 15 | Two Bedrooms

The Type	المساحة (م)	الرقم	النوع
Living Room	5,73 x 4,00	01	غرفة المعيشة
Guest Bathroom	1,50 x 2,50	02	حمام الضيوف
Kitchen	2,65 x 4,10	03	المطبخ
Master Bedroom	3,50 x 4,75	04	غرفة نوم رئيسية
Master Bedroom Bathroom	1,50 x 3,00	05	حمام غرفة النوم الرئيسية
Bedroom (1)	4,00 x 3,25	06	غرفة نوم (1)
Terrace (1)	1,00 x 4,00	07	تراس (1)
Total Area (m²)	95.75m²		المساحة الإجمالية (م²)

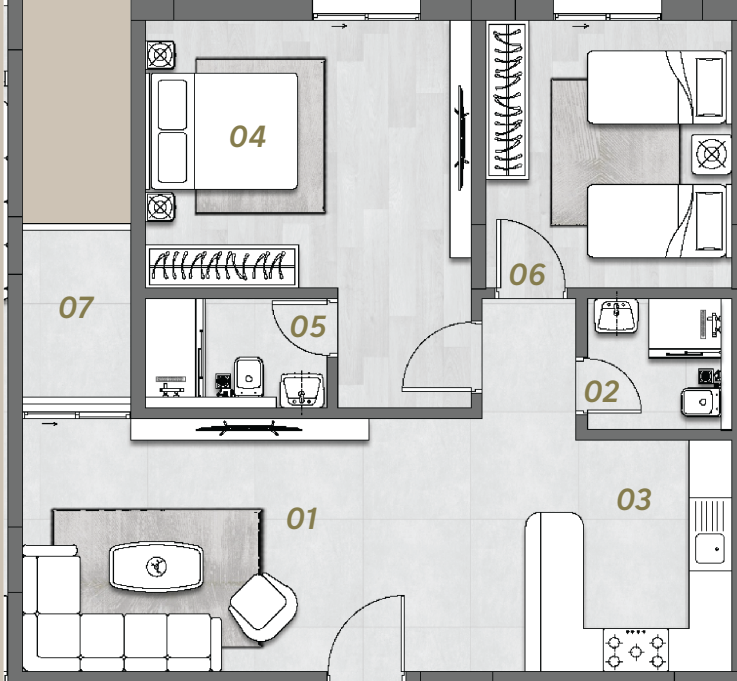

First Floor

F 16 | Two Bedrooms

The Type	المساحة (م)	الرقم	النوع
Living Room	3,50 x 6,40	01	غرفة المعيشة
Guest Bathroom	1,80 x 2,00	02	حمام الضيوف
Kitchen	2,65 x 3,20	03	المطبخ
Master Bedroom	3,70 x 4,50	04	غرفة نوم رئيسية
Master Bedroom Bathroom	2,50 x 1,50	05	حمام غرفة النوم الرئيسية
Bedroom (1)	3,70 x 3,40	06	غرفة نوم (1)
Terrace (1)	1,50 x 2,40	07	تراس (1)
Total Area (m²)	89.04m²		المساحة الإجمالية (م²)

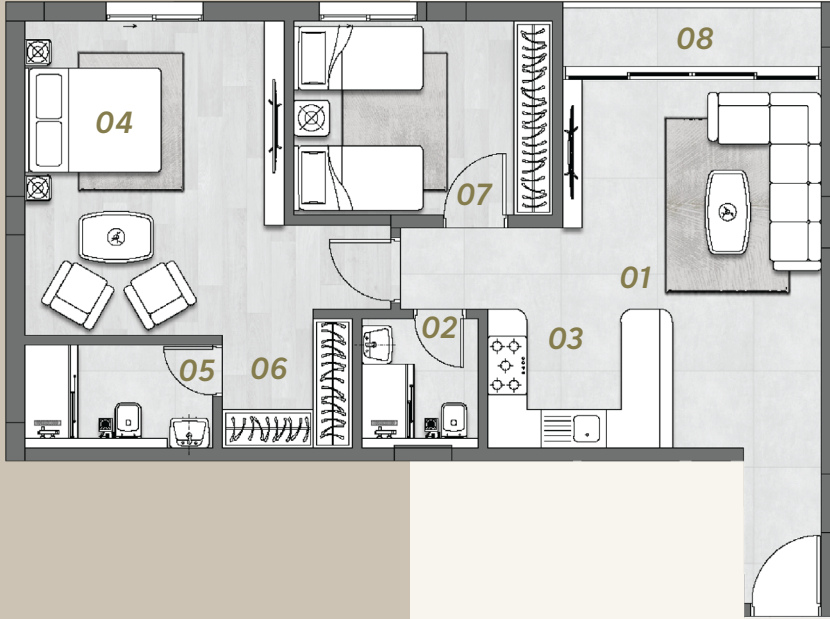

First Floor

F 17 | Two Bedrooms

The Type	المساحة (م)	الرقم	النوع
Living Room	5,70 x 4,00	01	غرفة المعيشة
Guest Bathroom	1,80 x 2,00	02	حمام الضيوف
Kitchen	2,65 x 2,15	03	المطبخ
Master Bedroom	4,85 x 4,00	04	غرفة نوم رئيسية
Master Bedroom Bathroom	1,60 x 2,90	05	حمام غرفة النوم الرئيسية
Dressing Room	2,00 x 2,00	06	غرفة ملابس
Bedroom (1)	3,00 x 4,00	07	غرفة نوم (1)
Terrace (1)	1,00 x 4,00	08	تراس (1)
Total Area (m²)	92.87m²		المساحة الإجمالية (م²)

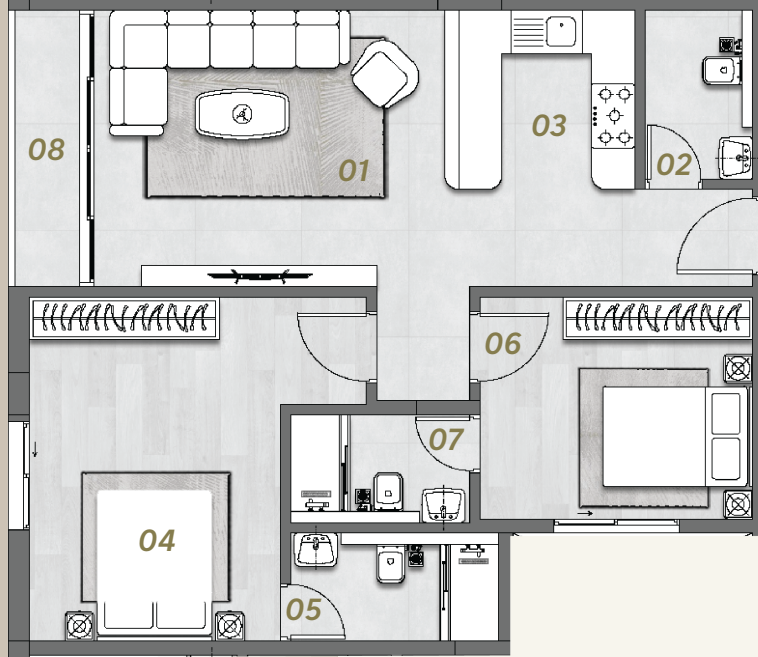

First Floor

F 18 | Two Bedrooms

The Type	المساحة (م)	الرقم	النوع
Living Room	3,85 x 5,10	01	غرفة المعيشة
Guest Bathroom	1,50 x 2,35	02	حمام الضيوف
Kitchen	2,65 x 2,50	03	المطبخ
Master Bedroom	3,50 x 4,80	04	غرفة نوم رئيسية
Master Bedroom Bathroom	1,50 x 2,90	05	حمام غرفة النوم الرئيسية
Bedroom (1)	3,80 x 3,10	06	غرفة نوم (1)
Bedroom Bathroom	1,50 x 2,50	07	حمام غرفة النوم
Terrace (1)	1,00 x 3,85	08	تراس (1)
Total Area (m²)	89.23m²		المساحة الإجمالية (م²)

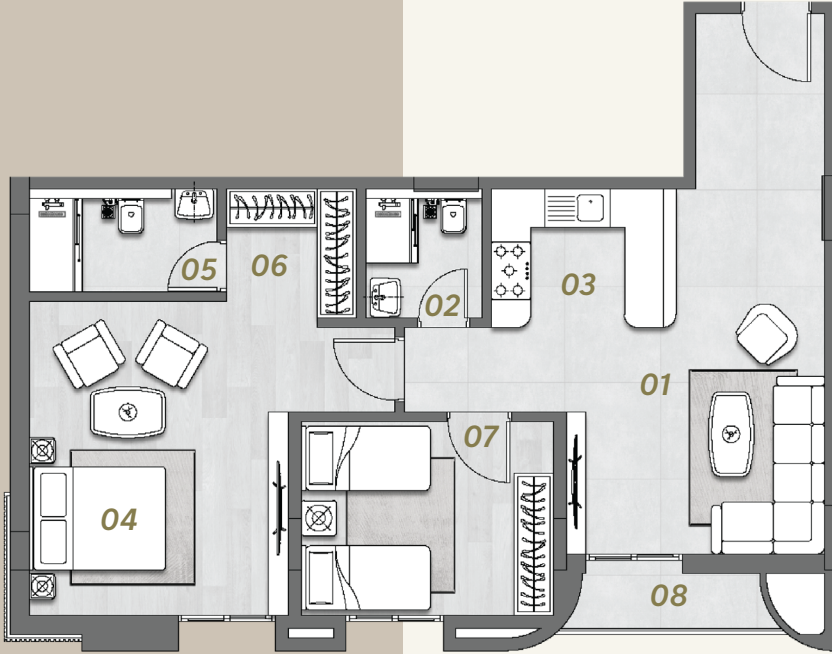

First Floor

F 19 | Two Bedrooms

The Type	المساحة (م)	الرقم	النوع
Living Room	4,00 x 5,90	01	غرفة المعيشة
Guest Bathroom	1,80 x 2,00	02	حمام الضيوف
Kitchen	2,65 x 2,15	03	المطبخ
Master Bedroom	4,85 x 4,00	04	غرفة نوم رئيسية
Master Bedroom Bathroom	1,60 x 2,90	05	حمام غرفة النوم الرئيسية
Dressing Room	2,00 x 2,00	06	غرفة ملابس
Bedroom (1)	3,00 x 3,90	07	غرفة نوم (1)
Terrace (1)	1,00 x 2,75	08	تراس (1)
Total Area (m²)	98.51m²		المساحة الإجمالية (م²)

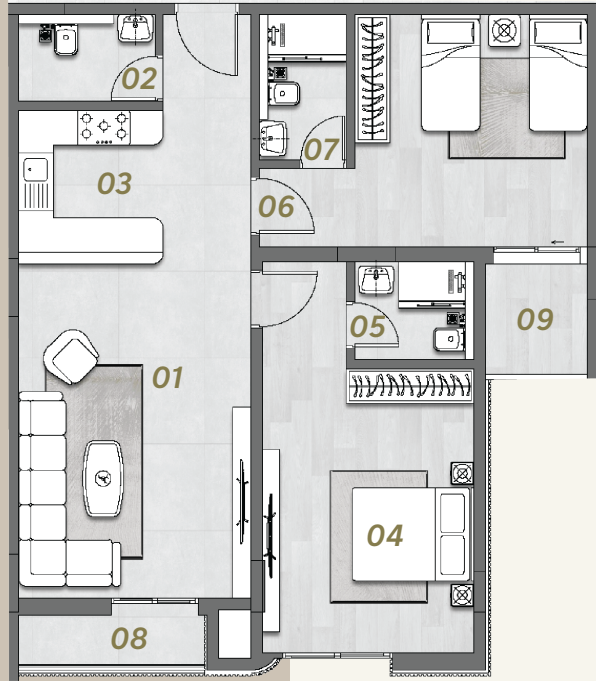

First Floor

F 20 | Two Bedrooms

The Type	المساحة (م)	الرقم	النوع
Living Room	4,00 x 6,00	01	غرفة المعيشة
Guest Bathroom	1,50 x 2,35	02	حمام الضيوف
Kitchen	2,65 x 2,50	03	المطبخ
Master Bedroom	3,95 x 4,90	04	غرفة نوم رئيسية
Master Bedroom Bathroom	1,70 x 2,05	05	حمام غرفة النوم الرئيسية
Bedroom (1)	4,00 x 4,00	06	غرفة نوم (1)
Bedroom Bathroom	1,50 x 2,50	07	حمام غرفة النوم
Terrace (1)	1,00 x 3,25	08	تراس (1)
Terrace (2)	1,75 x 2,00	09	تراس (2)
Total Area (m²)	104.75m²		المساحة الإجمالية (م²)

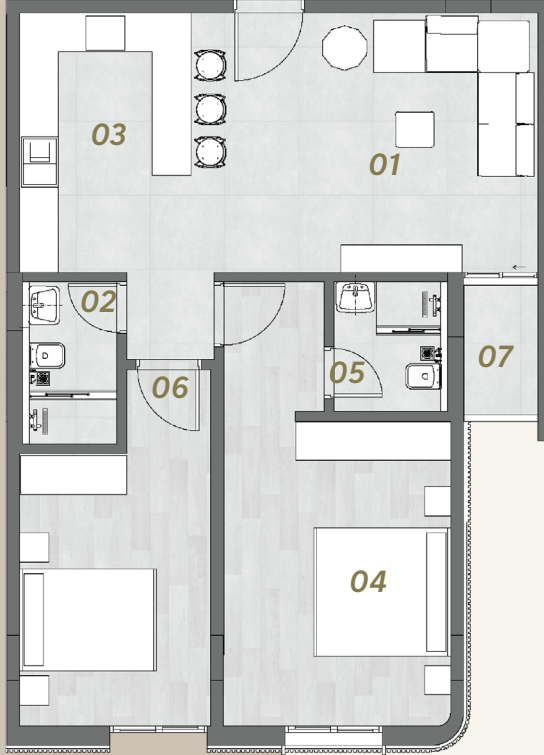

First Floor

F 21 | Two Bedrooms

The Type	المساحة (م)	الرقم	النوع
Living Room	4,00 x 5,05	01	غرفة المعيشة
Guest Bathroom	1,50 x 2,50	02	حمام الضيوف
Kitchen	2,65 x 4,00	03	المطبخ
Master Bedroom	3,50 x 4,70	04	غرفة نوم رئيسية
Master Bedroom Bathroom	2,00 x 1,80	05	حمام غرفة النوم الرئيسية
Bedroom (1)	4,20 x 2,95	06	غرفة نوم (1)
Terrace (1)	1,15 x 2,10	07	تراس (1)
Total Area (m²)	87.79m²		المساحة الإجمالية (م²)

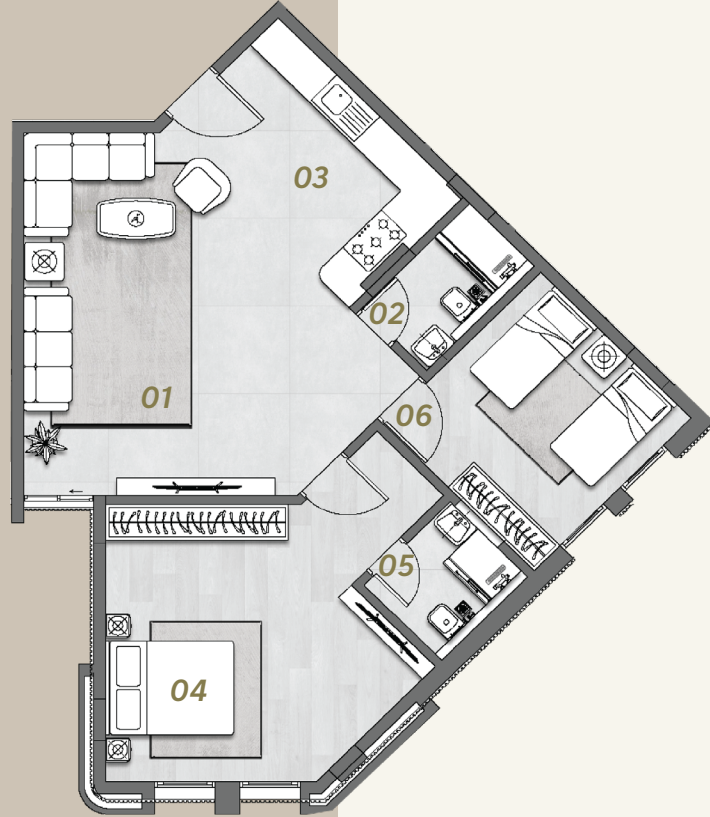

First Floor

F 22 | Two Bedrooms

The Type	المساحة (م)	الرقم	النوع
Living Room	4,50 x 6,15	01	غرفة المعيشة
Guest Bathroom	1,50 x 2,50	02	حمام الضيوف
Kitchen	4,30 x 2,65	03	المطبخ
Master Bedroom	4,70 x 3,45	04	غرفة نوم رئيسية
Master Bedroom Bathroom	2,00 x 1,80	05	حمام غرفة النوم الرئيسية
Bedroom (1)	3,50 x 3,60	06	غرفة نوم (1)
Total Area (m²)	96.55m²		المساحة الإجمالية (م²)

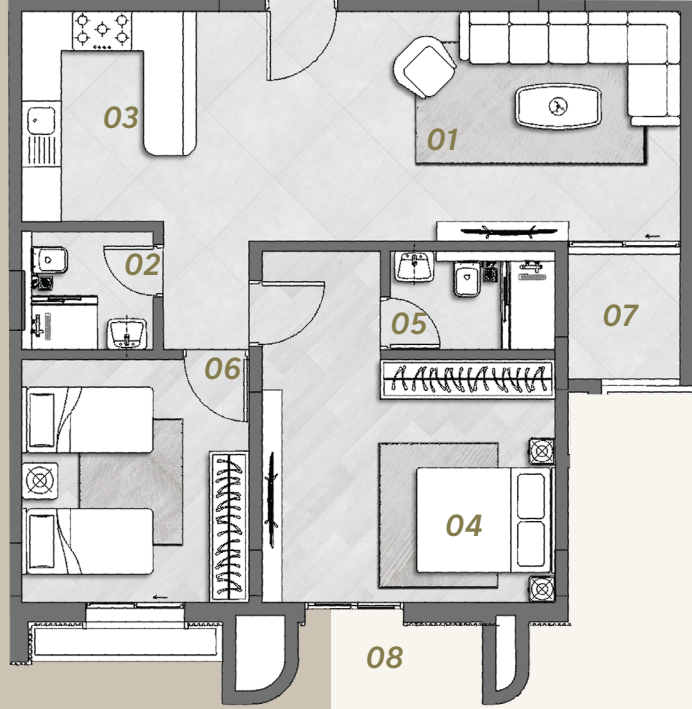

First Floor

F 23 | Two Bedrooms

The Type	المساحة (م)	الرقم	النوع
Living Room	3,50 x 5,20	01	غرفة المعيشة
Guest Bathroom	1,80 x 2,00	02	حمام الضيوف
Kitchen	3,20 x 2,65	03	المطبخ
Master Bedroom	3,70 x 4,45	04	غرفة نوم رئيسية
Master Bedroom Bathroom	2,50 x 1,50	05	حمام غرفة النوم الرئيسية
Bedroom (1)	3,45 x 3,70	06	غرفة نوم (1)
Terrace (1)	2,00 x 1,70	07	تراس (1)
Terrace (2)	1,00 x 2,80	08	تراس (2)
Total Area (m²)	95.72m²		المساحة الإجمالية (م²)

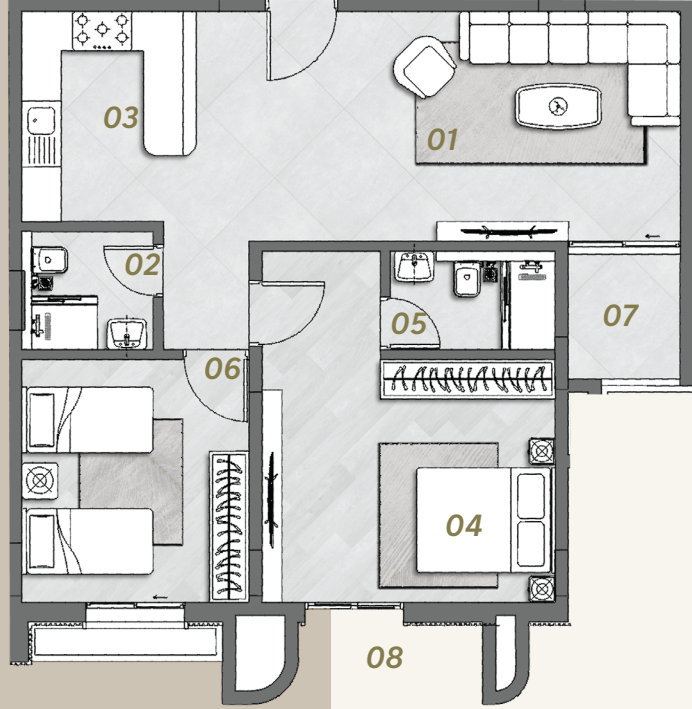

First Floor

F 24 | Two Bedrooms

The Type	المساحة (م)	الرقم	النوع
Living Room	3,50 x 5,20	01	غرفة المعيشة
Guest Bathroom	1,80 x 2,00	02	حمام الضيوف
Kitchen	3,20 x 2,65	03	المطبخ
Master Bedroom	3,70 x 4,45	04	غرفة نوم رئيسية
Master Bedroom Bathroom	2,50 x 1,50	05	حمام غرفة النوم الرئيسية
Bedroom (1)	3,45 x 3,70	06	غرفة نوم (1)
Terrace (1)	2,00 x 1,70	07	تراس (1)
Terrace (2)	1,00 x 2,80	08	تراس (2)
Total Area (m²)	95.72m²		المساحة الإجمالية (م²)

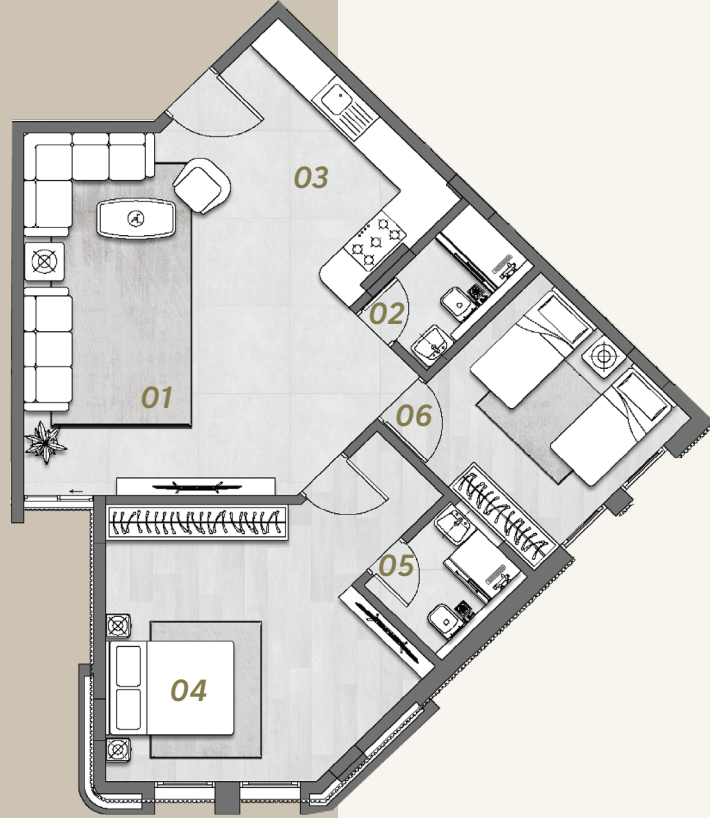

First Floor

F 25 | Two Bedrooms

The Type	المساحة (م)	الرقم	النوع
Living Room	4,50 x 6,15	01	غرفة المعيشة
Guest Bathroom	1,50 x 2,50	02	حمام الضيوف
Kitchen	4,30 x 2,65	03	المطبخ
Master Bedroom	4,70 x 3,45	04	غرفة نوم رئيسية
Master Bedroom Bathroom	2,00 x 1,80	05	حمام غرفة النوم الرئيسية
Bedroom (1)	3,50 x 3,60	06	غرفة نوم (1)
Total Area (m²)	96.55m²		المساحة الإجمالية (م²)

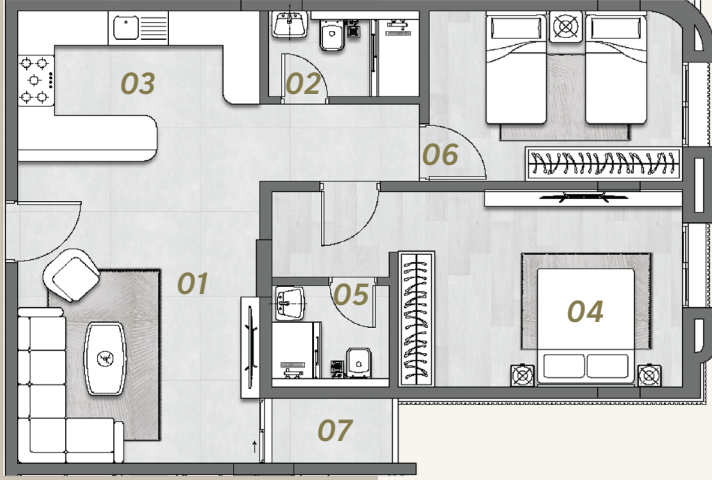

First Floor

F 26 | Two Bedrooms

The Type	المساحة (م)	الرقم	النوع
Living Room	4,00 x 5,00	01	غرفة المعيشة
Guest Bathroom	1,50 x 2,50	02	حمام الضيوف
Kitchen	2,65 x 4,00	03	المطبخ
Master Bedroom	3,45 x 4,70	04	غرفة نوم رئيسية
Master Bedroom Bathroom	1,95 x 1,80	05	حمام غرفة النوم الرئيسية
Bedroom (1)	3,00 x 4,20	06	غرفة نوم (1)
Terrace (1)	1,15 x 2,10	07	تراس (1)
Total Area (m²)	89.03m²		المساحة الإجمالية (م²)

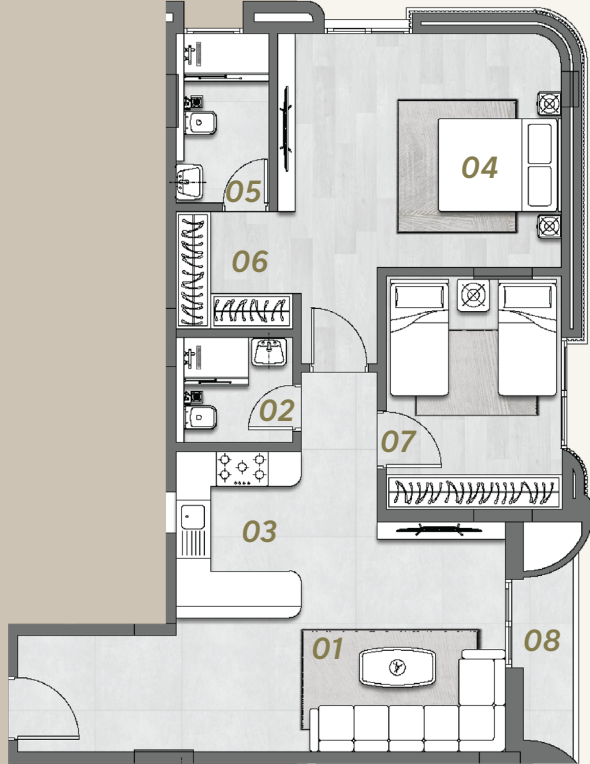

الطابق الأول

غرفتين نوم | F 27

First Floor

F 27 | Two Bedrooms

The Type	المساحة (م)	الرقم	النوع
Living Room	4,00 x 5,90	01	غرفة المعيشة
Guest Bathroom	1,80 x 2,00	02	حمام الضيوف
Kitchen	2,65 x 2,15	03	المطبخ
Master Bedroom	4,85 x 4,00	04	غرفة نوم رئيسية
Master Bedroom Bathroom	1,60 x 2,90	05	حمام غرفة النوم الرئيسية
Dressing Room	2,00 x 2,00	06	غرفة ملابس
Bedroom (1)	3,00 x 3,90	07	غرفة نوم (1)
Terrace (1)	1,00 x 2,75	08	تراس (1)
Total Area (m²)	97.73m²		المساحة الإجمالية (م²)

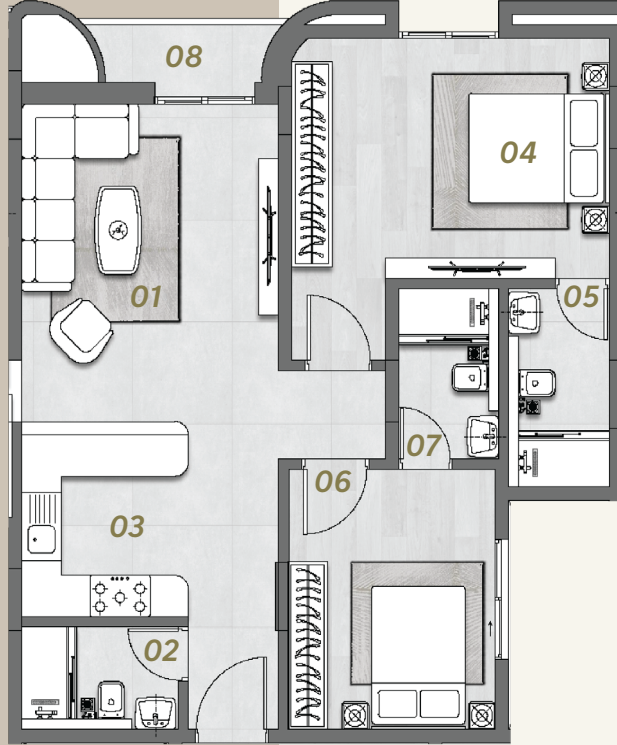

First Floor

F 28 | Two Bedrooms

The Type	المساحة (م)	الرقم	النوع
Living Room	3,85 x 4,85	01	غرفة المعيشة
Guest Bathroom	1,50 x 2,35	02	حمام الضيوف
Kitchen	2,65 x 2,50	03	المطبخ
Master Bedroom	3,50 x 4,75	04	غرفة نوم رئيسية
Master Bedroom Bathroom	1,50 x 2,90	05	حمام غرفة النوم الرئيسية
Bedroom (1)	3,80 x 3,10	06	غرفة نوم (1)
Bedroom Bathroom	1,50 x 2,50	07	حمام غرفة النوم
Terrace (1)	1,00 x 2,35	08	تراس (1)
Total Area (m²)	91.48m²		المساحة الإجمالية (م²)

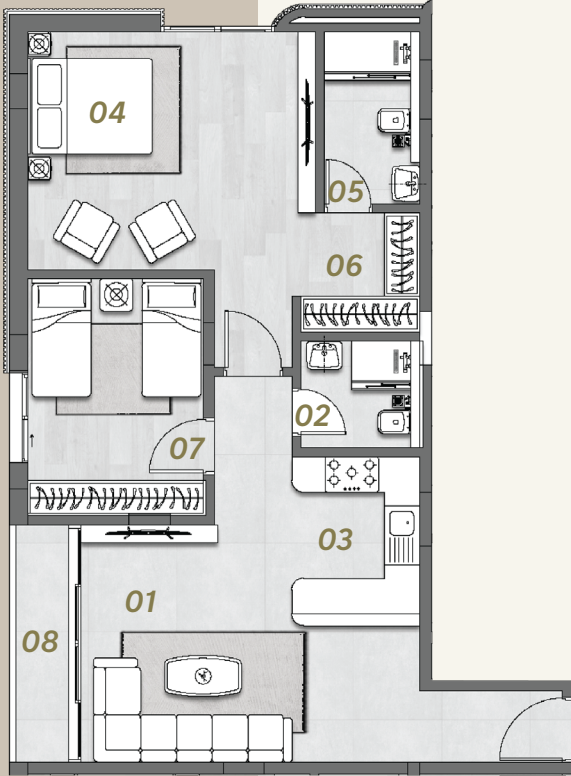

First Floor

F 29 | Two Bedrooms

The Type	المساحة (م)	الرقم	النوع
Living Room	5,90 x 4,00	01	غرفة المعيشة
Guest Bathroom	1,80 x 2,00	02	حمام الضيوف
Kitchen	2,65 x 2,15	03	المطبخ
Master Bedroom	4,85 x 4,00	04	غرفة نوم رئيسية
Master Bedroom Bathroom	1,60 x 2,90	05	حمام غرفة النوم الرئيسية
Dressing Room	2,00 x 2,00	06	غرفة ملابس
Bedroom (1)	2,95 x 3,95	07	غرفة نوم (1)
Terrace (1)	1,00 x 4,00	08	تراس (1)
Total Area (m²)	92.56m²		المساحة الإجمالية (م²)

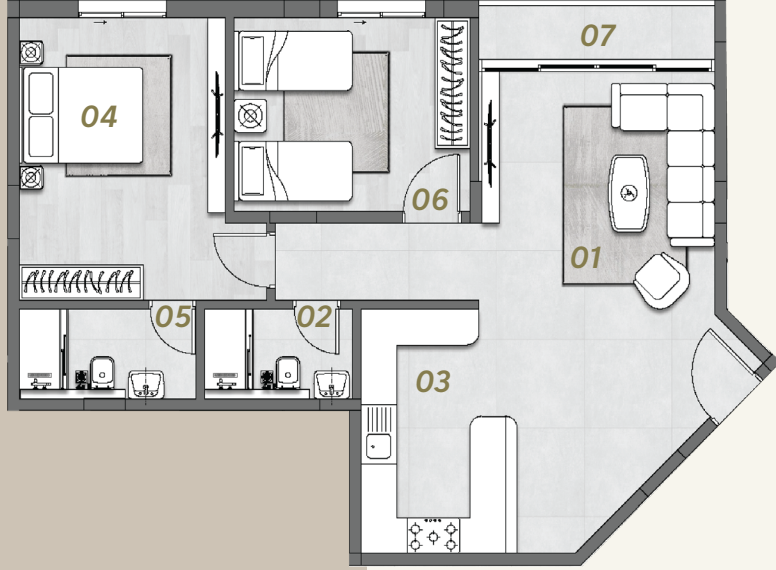

First Floor

F 30 | Two Bedrooms

The Type	المساحة (م)	الرقم	النوع
Living Room	5,73 x 4,00	01	غرفة المعيشة
Guest Bathroom	1,50 x 2,50	02	حمام الضيوف
Kitchen	2,65 x 4,10	03	المطبخ
Master Bedroom	3,50 x 4,75	04	غرفة نوم رئيسية
Master Bedroom Bathroom	1,50 x 3,00	05	حمام غرفة النوم الرئيسية
Bedroom (1)	4,00 x 3,25	06	غرفة نوم (1)
Terrace (1)	1,00 x 4,00	07	تراس (1)
Total Area (m²)	95.75m²		المساحة الإجمالية (م²)



مخطط
الطابق الثاني

Second
Floor Plan

الطابق الثاني
S 31 | غرفتين نوم

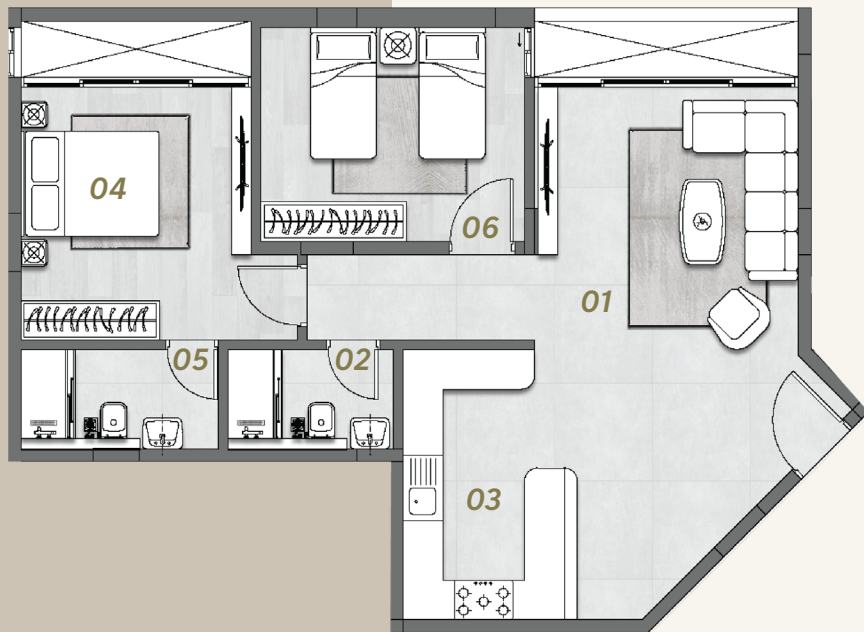

Second Floor

S 31 | Two Bedrooms

The Type	المساحة (م)	الرقم	النوع
Living Room	5,73 x 4,00	01	غرفة المعيشة
Guest Bathroom	1,50 x 2,50	02	حمام الضيوف
Kitchen	2,65 x 4,10	03	المطبخ
Master Bedroom	3,50 x 3,85	04	غرفة نوم رئيسية
Master Bedroom Bathroom	1,50 x 3,00	05	حمام غرفة النوم الرئيسية
Bedroom (1)	4,00 x 3,25	06	غرفة نوم (1)
Total Area (m²)	87.66m²		المساحة الإجمالية (م²)

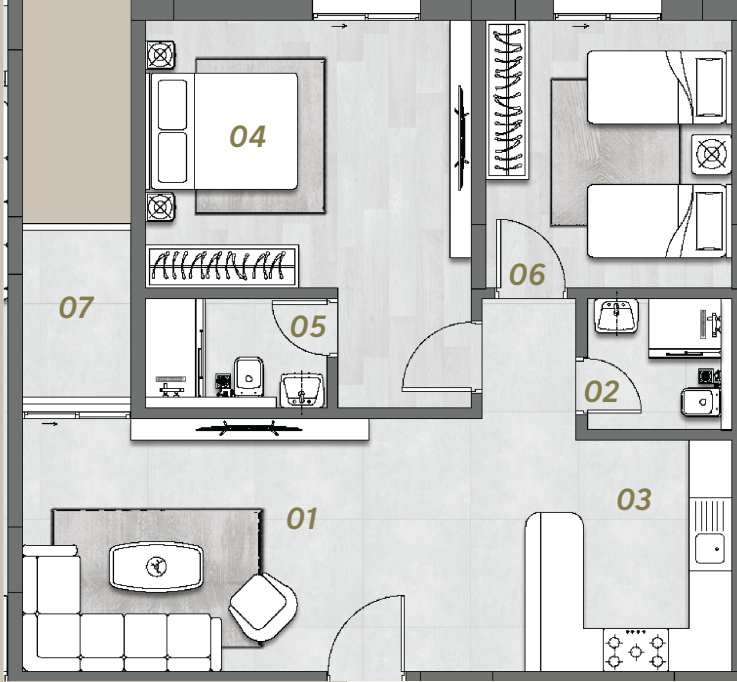

Second Floor

S 32 | Two Bedrooms

The Type	المساحة (م)	الرقم	النوع
Living Room	3,50 x 6,40	01	غرفة المعيشة
Guest Bathroom	1,80 x 2,00	02	حمام الضيوف
Kitchen	2,65 x 3,20	03	المطبخ
Master Bedroom	3,70 x 4,50	04	غرفة نوم رئيسية
Master Bedroom Bathroom	2,50 x 1,50	05	حمام غرفة النوم الرئيسية
Bedroom (1)	3,70 x 3,40	06	غرفة نوم (1)
Terrace (1)	1,50 x 2,40	07	تراس (1)
Total Area (m²)	89.04m²		المساحة الإجمالية (م²)

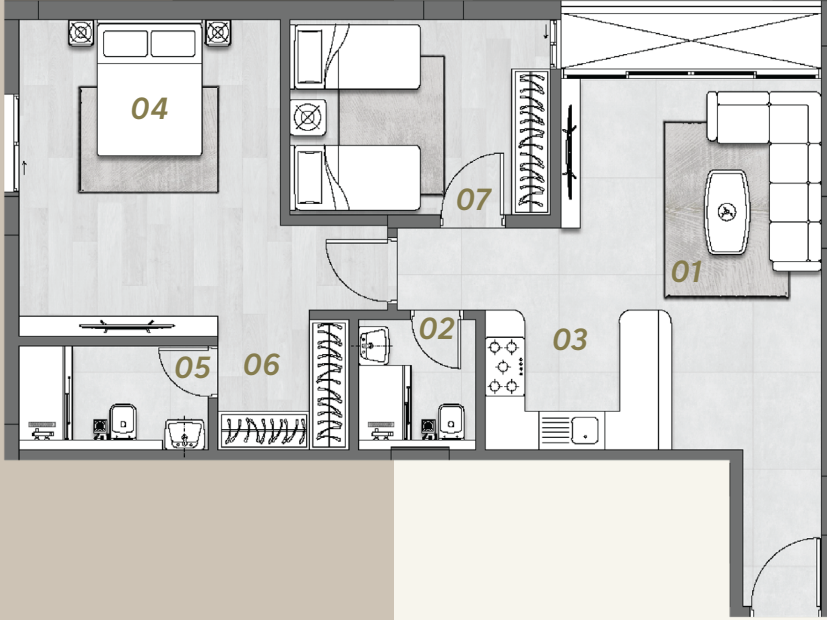

Second Floor

S 33 | Two Bedrooms

The Type	المساحة (م)	الرقم	النوع
Living Room	5,70 x 4,00	01	غرفة المعيشة
Guest Bathroom	1,80 x 2,00	02	حمام الضيوف
Kitchen	2,65 x 2,15	03	المطبخ
Master Bedroom	4,85 x 4,00	04	غرفة نوم رئيسية
Master Bedroom Bathroom	1,60 x 2,90	05	حمام غرفة النوم الرئيسية
Dressing Room	2,00 x 2,00	06	غرفة ملابس
Bedroom (1)	3,00 x 4,00	07	غرفة نوم (1)
Total Area (m²)	92.87m²		المساحة الإجمالية (م²)

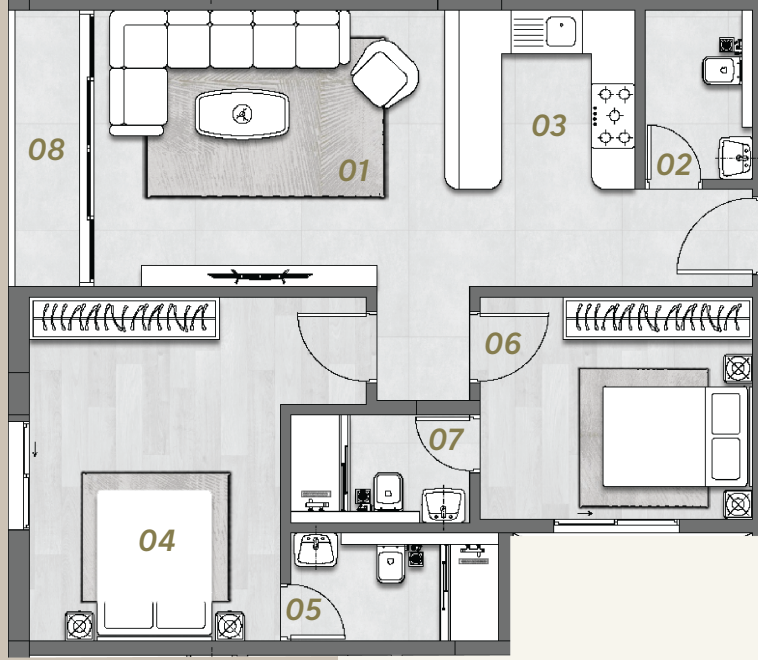

Second Floor

S 34 | Two Bedrooms

The Type	المساحة (م)	الرقم	النوع
Living Room	3,85 x 5,10	01	غرفة المعيشة
Guest Bathroom	1,50 x 2,35	02	حمام الضيوف
Kitchen	2,65 x 2,50	03	المطبخ
Master Bedroom	3,50 x 4,80	04	غرفة نوم رئيسية
Master Bedroom Bathroom	1,50 x 2,90	05	حمام غرفة النوم الرئيسية
Bedroom (1)	3,80 x 3,10	06	غرفة نوم (1)
Bedroom Bathroom	1,50 x 2,50	07	حمام غرفة النوم
Terrace (1)	1,00 x 3,85	08	تراس (1)
Total Area (m²)	89.23m²		المساحة الإجمالية (م²)

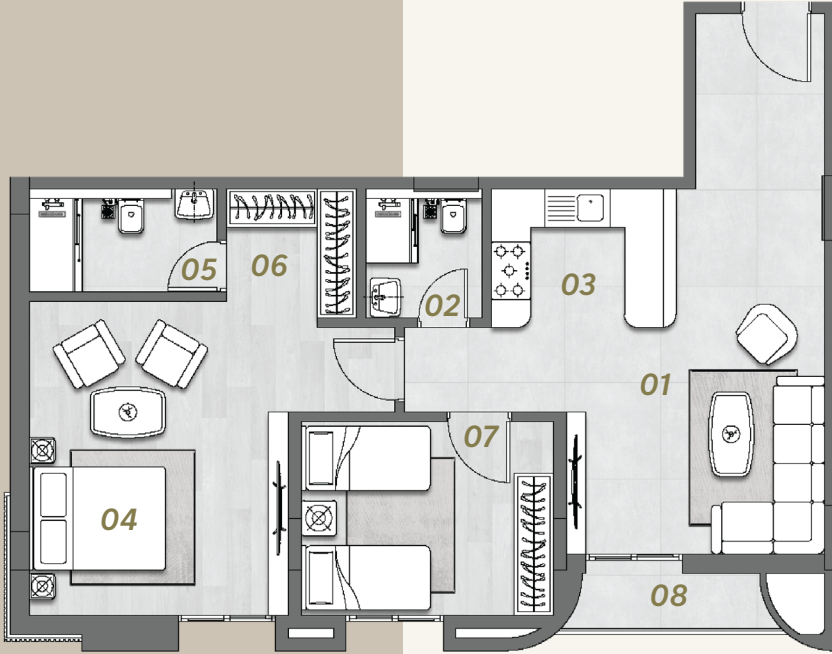

Second Floor

S 35 | Two Bedrooms

The Type	المساحة (م)	الرقم	النوع
Living Room	4,00 x 5,90	01	غرفة المعيشة
Guest Bathroom	1,80 x 2,00	02	حمام الضيوف
Kitchen	2,65 x 2,15	03	المطبخ
Master Bedroom	4,85 x 4,00	04	غرفة نوم رئيسية
Master Bedroom Bathroom	1,60 x 2,90	05	حمام غرفة النوم الرئيسية
Dressing Room	2,00 x 2,00	06	غرفة ملابس
Bedroom (1)	3,00 x 3,90	07	غرفة نوم (1)
Terrace (1)	1,00 x 2,75	08	تراس (1)
Total Area (m²)	98.51m²		المساحة الإجمالية (م²)

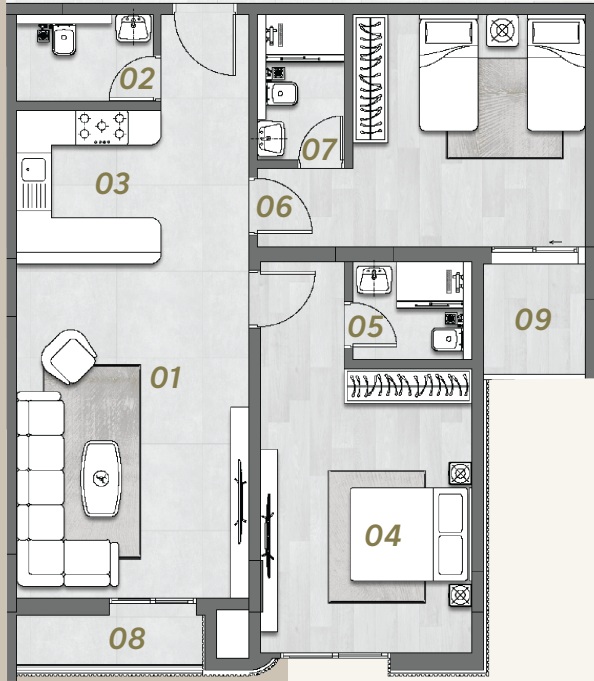

Second Floor

S 36 | Two Bedrooms

The Type	المساحة (م)	الرقم	النوع
Living Room	4,00 x 6,00	01	غرفة المعيشة
Guest Bathroom	1,50 x 2,35	02	حمام الضيوف
Kitchen	2,65 x 2,50	03	المطبخ
Master Bedroom	3,95 x 4,90	04	غرفة نوم رئيسية
Master Bedroom Bathroom	1,70 x 2,05	05	حمام غرفة النوم الرئيسية
Bedroom (1)	4,00 x 4,00	06	غرفة نوم (1)
Bedroom Bathroom	1,50 x 2,50	07	حمام غرفة النوم
Terrace (1)	1,00 x 3,25	08	تراس (1)
Terrace (2)	1,75 x 2,00	09	تراس (2)
Total Area (m²)	104.75m²		المساحة الإجمالية (م²)

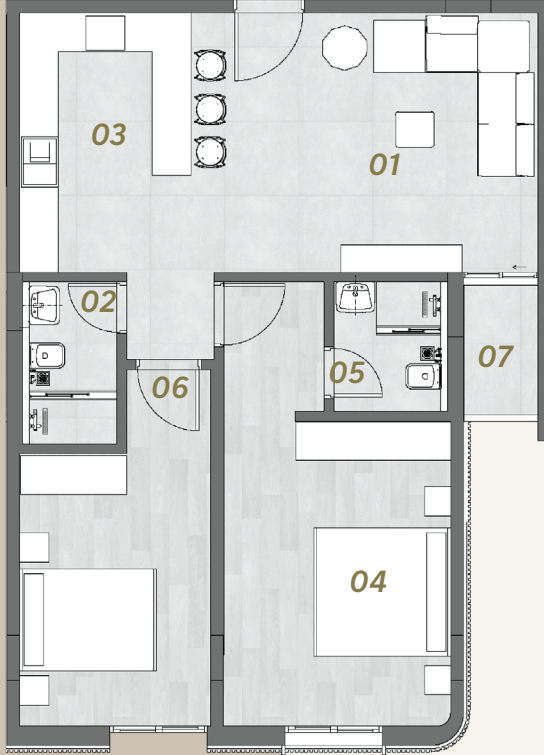

Second Floor

S 37 | Two Bedrooms

The Type	المساحة (م)	الرقم	النوع
Living Room	4,00 x 5,05	01	غرفة المعيشة
Guest Bathroom	1,50 x 2,50	02	حمام الضيوف
Kitchen	2,65 x 4,00	03	المطبخ
Master Bedroom	3,50 x 4,70	04	غرفة نوم رئيسية
Master Bedroom Bathroom	2,00 x 1,80	05	حمام غرفة النوم الرئيسية
Bedroom (1)	4,20 x 2,95	06	غرفة نوم (1)
Terrace (1)	1,15 x 2,10	07	تراس (1)
Total Area (m²)	87.79m²		المساحة الإجمالية (م²)

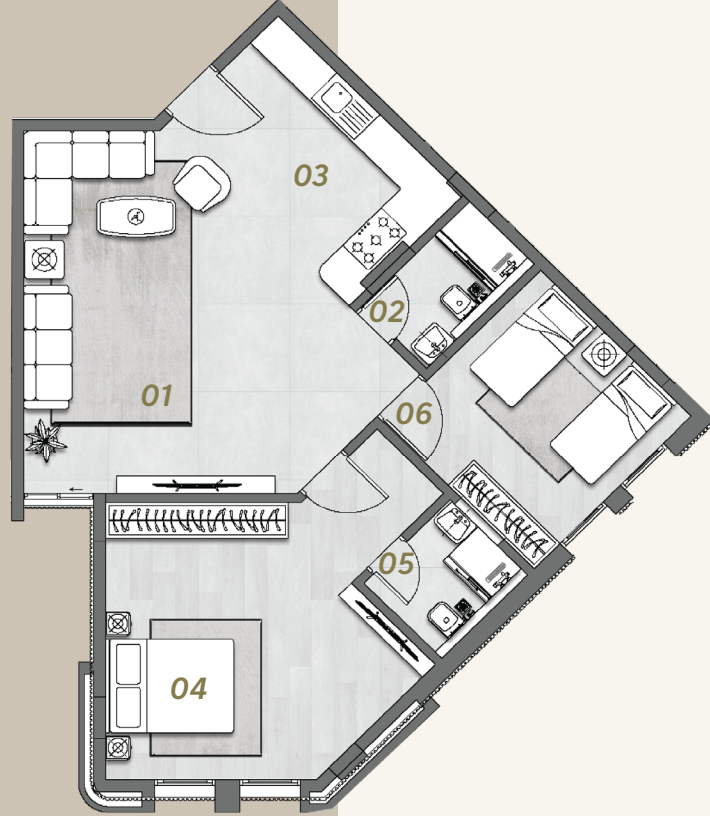

Second Floor

S 38 | Two Bedrooms

The Type	المساحة (م)	الرقم	النوع
Living Room	4,50 x 6,15	01	غرفة المعيشة
Guest Bathroom	1,50 x 2,50	02	حمام الضيوف
Kitchen	4,30 x 2,65	03	المطبخ
Master Bedroom	4,70 x 3,45	04	غرفة نوم رئيسية
Master Bedroom Bathroom	2,00 x 1,80	05	حمام غرفة النوم الرئيسية
Bedroom (1)	3,50 x 3,60	06	غرفة نوم (1)
Total Area (m²)	96.55m²		المساحة الإجمالية (م²)

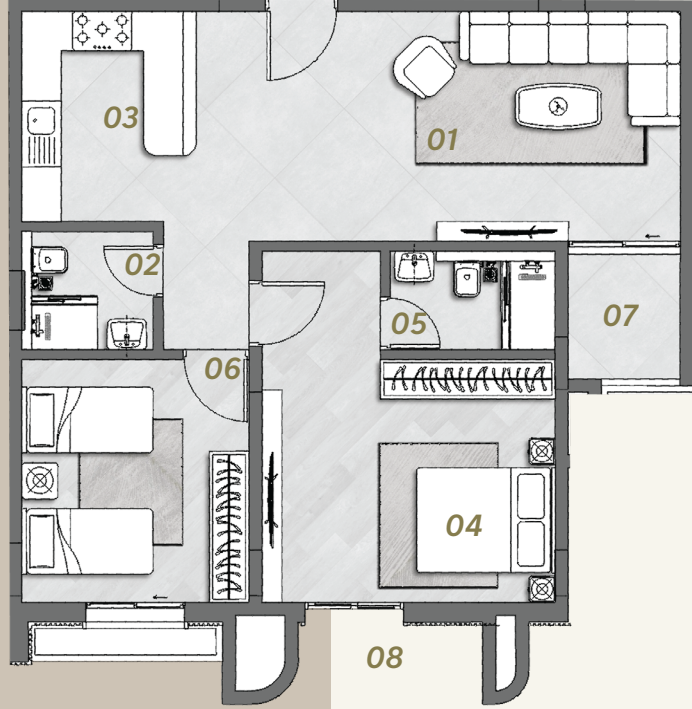

Second Floor

S 39 | Two Bedrooms

The Type	المساحة (م)	الرقم	النوع
Living Room	3,50 x 5,20	01	غرفة المعيشة
Guest Bathroom	1,80 x 2,00	02	حمام الضيوف
Kitchen	3,20 x 2,65	03	المطبخ
Master Bedroom	3,70 x 4,45	04	غرفة نوم رئيسية
Master Bedroom Bathroom	2,50 x 1,50	05	حمام غرفة النوم الرئيسية
Bedroom (1)	3,45 x 3,70	06	غرفة نوم (1)
Terrace (1)	2,00 x 1,70	07	تراس (1)
Terrace (2)	1,00 x 2,80	08	تراس (2)
Total Area (m²)	95.14m²		المساحة الإجمالية (م²)

الطابق الثاني

S 40 | غرفتين نوم

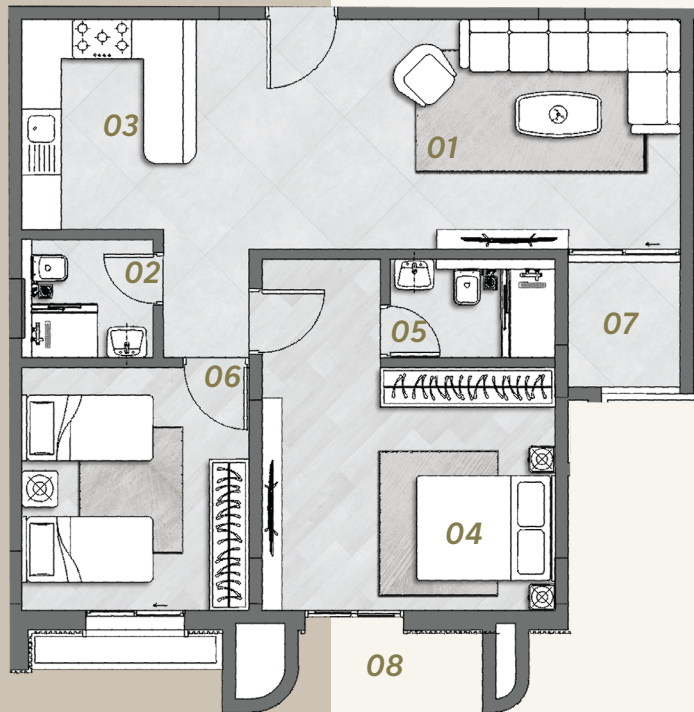

Second Floor

S 40 | Two Bedrooms

The Type	المساحة (م)	الرقم	النوع
Living Room	3,50 x 5,20	01	غرفة المعيشة
Guest Bathroom	1,80 x 2,00	02	حمام الضيوف
Kitchen	3,20 x 2,65	03	المطبخ
Master Bedroom	3,70 x 4,45	04	غرفة نوم رئيسية
Master Bedroom Bathroom	2,50 x 1,50	05	حمام غرفة النوم الرئيسية
Bedroom (1)	3,45 x 3,70	06	غرفة نوم (1)
Terrace (1)	2,00 x 1,70	07	تراس (1)
Terrace (2)	1,00 x 2,80	08	تراس (2)
Total Area (m ²)	95.14m ²		المساحة الإجمالية (م ²)

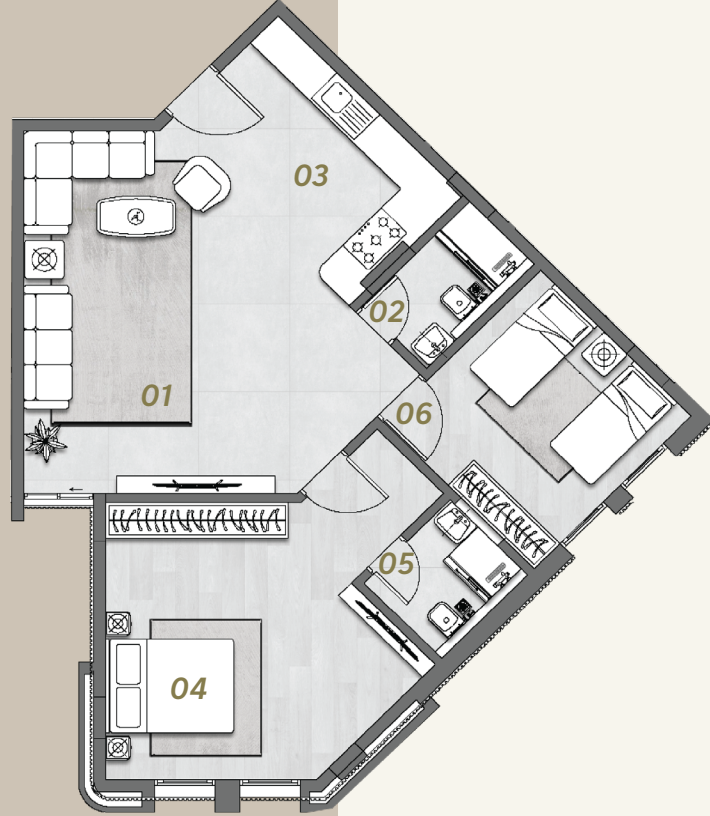

Second Floor

S 41 | Two Bedrooms

The Type	المساحة (م)	الرقم	النوع
Living Room	4,50 x 6,15	01	غرفة المعيشة
Guest Bathroom	1,50 x 2,50	02	حمام الضيوف
Kitchen	4,30 x 2,65	03	المطبخ
Master Bedroom	4,70 x 3,45	04	غرفة نوم رئيسية
Master Bedroom Bathroom	2,00 x 1,80	05	حمام غرفة النوم الرئيسية
Bedroom (1)	3,50 x 3,60	06	غرفة نوم (1)
Total Area (m²)	96.55m²		المساحة الإجمالية (م²)

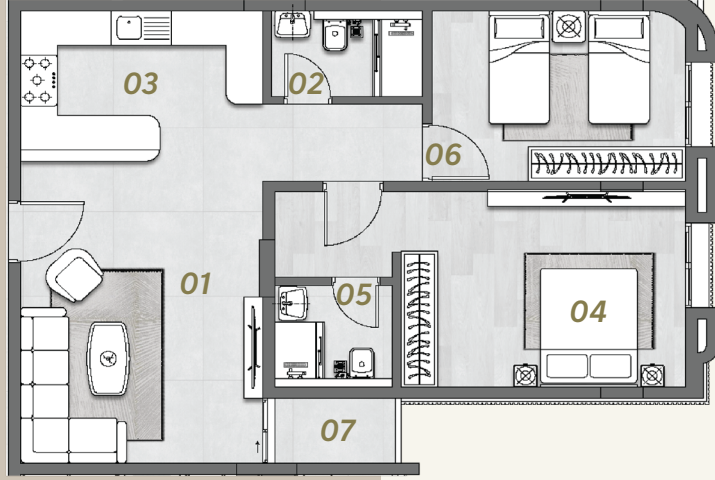

Second Floor

S 42 | Two Bedrooms

The Type	المساحة (م)	الرقم	النوع
Living Room	4,00 x 5,00	01	غرفة المعيشة
Guest Bathroom	1,50 x 2,50	02	حمام الضيوف
Kitchen	2,65 x 4,00	03	المطبخ
Master Bedroom	3,45 x 4,70	04	غرفة نوم رئيسية
Master Bedroom Bathroom	1,95 x 1,80	05	حمام غرفة النوم الرئيسية
Bedroom (1)	3,00 x 4,20	06	غرفة نوم (1)
Terrace (1)	1,15 x 2,10	07	تراس (1)
Total Area (m²)	89.03m²		المساحة الإجمالية (م²)

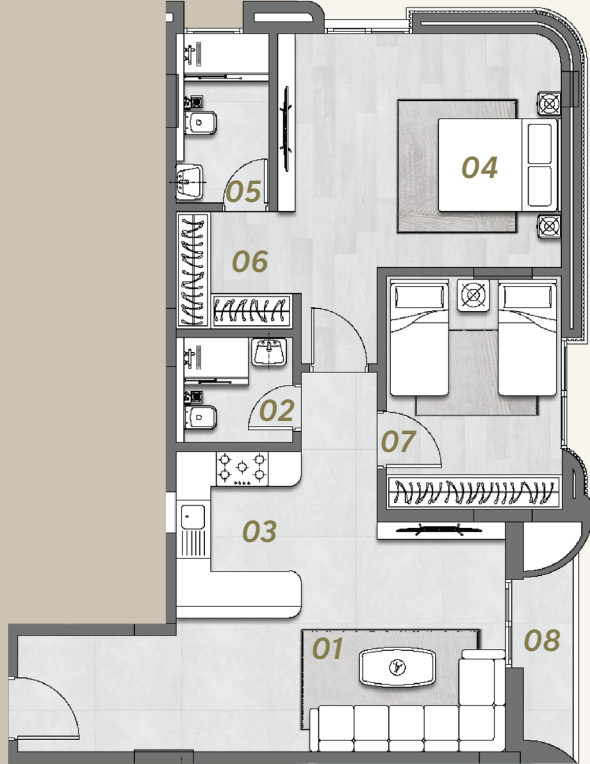

الطابق الثاني

S 43 | غرفتين نوم

Second Floor

S 43 | Two Bedrooms

The Type	المساحة (م)	الرقم	النوع
Living Room	4,00 x 5,90	01	غرفة المعيشة
Guest Bathroom	1,80 x 2,00	02	حمام الضيوف
Kitchen	2,65 x 2,15	03	المطبخ
Master Bedroom	4,85 x 4,00	04	غرفة نوم رئيسية
Master Bedroom Bathroom	1,60 x 2,90	05	حمام غرفة النوم الرئيسية
Dressing Room	2,00 x 2,00	06	غرفة ملابس
Bedroom (1)	3,00 x 3,90	07	غرفة نوم (1)
Terrace (1)	1,00 x 2,75	08	تراس (1)
Total Area (m²)	97.73m²		المساحة الإجمالية (م²)

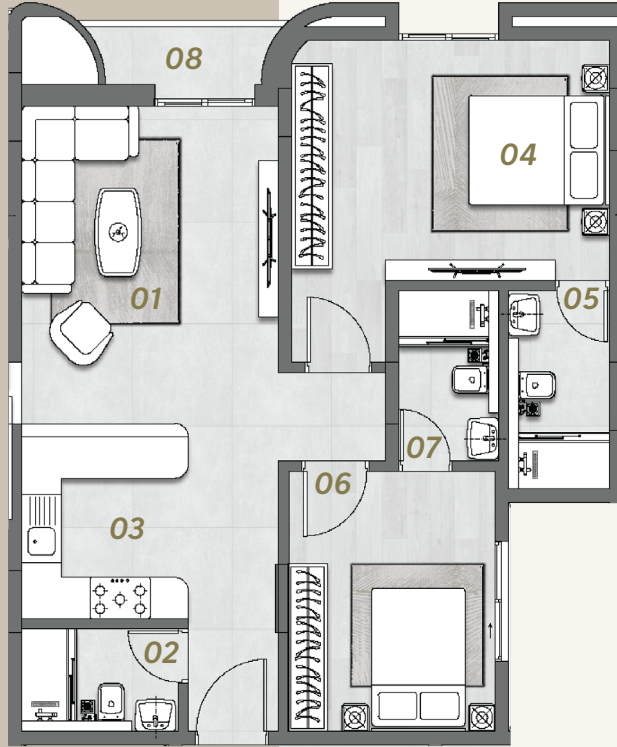

Second Floor

S 44 | Two Bedrooms

The Type	المساحة (م)	الرقم	النوع
Living Room	3,85 x 4,85	01	غرفة المعيشة
Guest Bathroom	1,50 x 2,35	02	حمام الضيوف
Kitchen	2,65 x 2,50	03	المطبخ
Master Bedroom	3,50 x 4,75	04	غرفة نوم رئيسية
Master Bedroom Bathroom	1,50 x 2,90	05	حمام غرفة النوم الرئيسية
Bedroom (1)	3,80 x 3,10	06	غرفة نوم (1)
Bedroom Bathroom	1,50 x 2,50	07	حمام غرفة النوم
Terrace (1)	1,00 x 2,35	08	تراس (1)
Total Area (m²)	91.48m²		المساحة الإجمالية (م²)

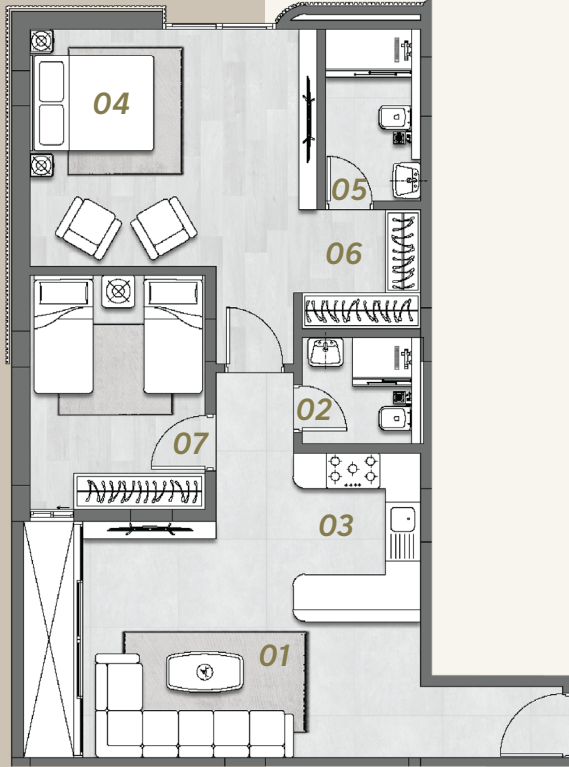

Second Floor

S 45 | Two Bedrooms

The Type	المساحة (م)	الرقم	النوع
Living Room	5,90 x 4,00	01	غرفة المعيشة
Guest Bathroom	1,80 x 2,00	02	حمام الضيوف
Kitchen	2,65 x 2,15	03	المطبخ
Master Bedroom	4,85 x 4,00	04	غرفة نوم رئيسية
Master Bedroom Bathroom	1,60 x 2,90	05	حمام غرفة النوم الرئيسية
Dressing Room	2,00 x 2,00	06	غرفة ملابس
Bedroom (1)	2,95 x 3,95	07	غرفة نوم (1)
Total Area (m²)	88.25m²		المساحة الإجمالية (م²)

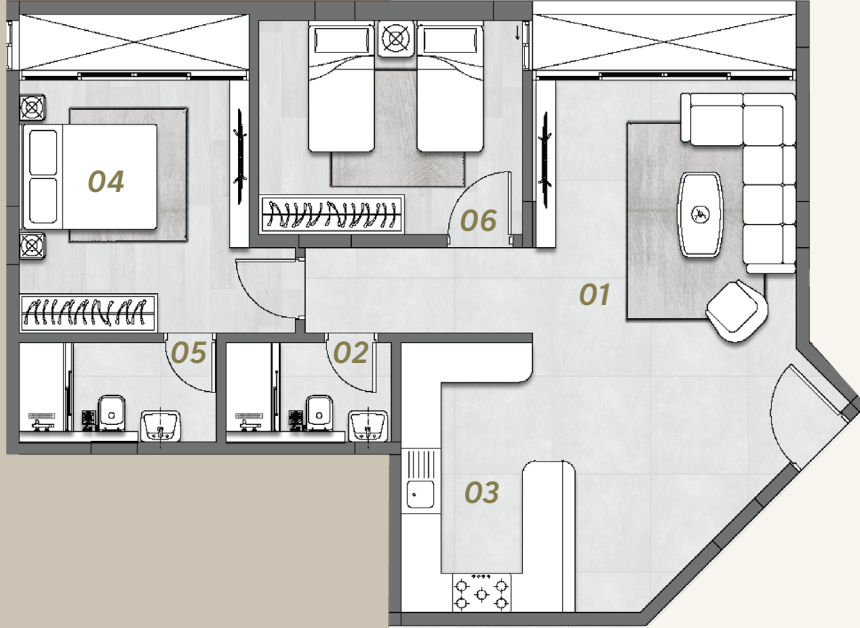

Second Floor

S 46 | Two Bedrooms

The Type	المساحة (م)	الرقم	النوع
Living Room	5,73 x 4,00	01	غرفة المعيشة
Guest Bathroom	1,50 x 2,50	02	حمام الضيوف
Kitchen	2,65 x 4,10	03	المطبخ
Master Bedroom	3,50 x 3,85	04	غرفة نوم رئيسية
Master Bedroom Bathroom	1,50 x 3,00	05	حمام غرفة النوم الرئيسية
Bedroom (1)	4,00 x 3,25	06	غرفة نوم (1)
Total Area (m²)	87.66m²		المساحة الإجمالية (م²)



مخطط
الطابق الأخير

Roof
Floor Plan

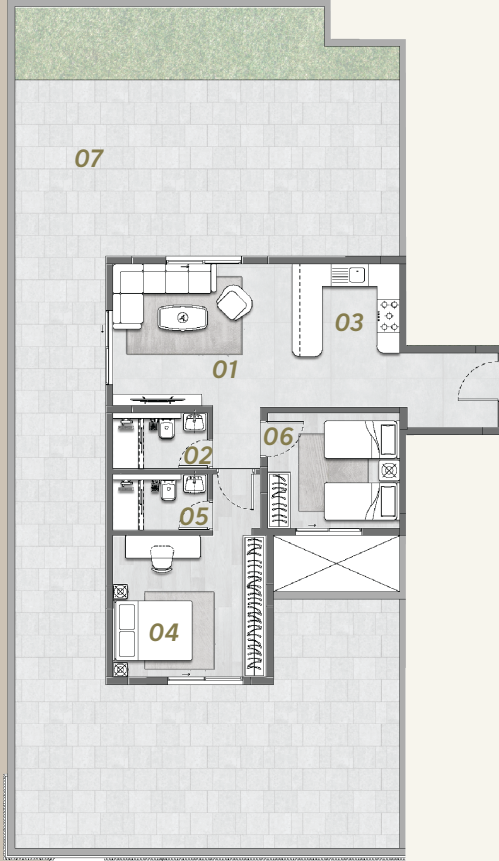

Roof Floor

R 47 | Two Bedrooms

The Type	المساحة (م)	الرقم	النوع
Living Room	4,95 x 3,80	01	غرفة المعيشة
Guest Bathroom	1,50 x 2,50	02	حمام الضيوف
Kitchen	2,65 x 2,40	03	المطبخ
Master Bedroom	4,05 x 3,80	04	غرفة نوم رئيسية
Master Bedroom Bathroom	2,50 x 1,50	05	حمام غرفة النوم الرئيسية
Bedroom (1)	3,50 x 3,10	06	غرفة نوم (1)
Indoor Area (m²)	83.97m²		المساحة الداخلية (م²)
Outdoor Area (m²)	146.40m²	07	المساحة الخارجية (م²)
Total Area (m²)	230.37m²		المساحة الإجمالية (م²)

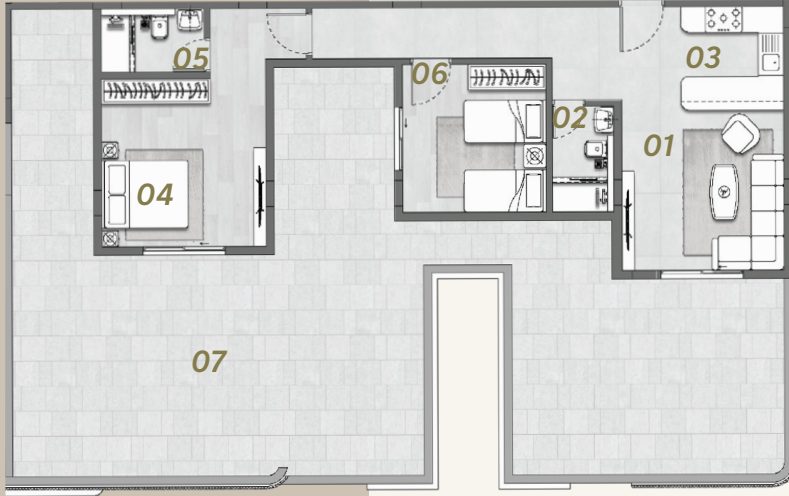

Roof Floor

R 48 | Two Bedrooms

The Type	المساحة (م)	الرقم	النوع
Living Room	3,95 x 3,60	01	غرفة المعيشة
Guest Bathroom	1,50 x 2,50	02	حمام الضيوف
Kitchen	2,65 x 2,50	03	المطبخ
Master Bedroom	4,00 x 4,00	04	غرفة نوم رئيسية
Master Bedroom Bathroom	2,50 x 1,50	05	حمام غرفة النوم الرئيسية
Bedroom (1)	3,50 x 3,50	06	غرفة نوم (1)
Indoor Area (m²)	87.88m²		المساحة الداخلية (2م)
Outdoor Area (m²)	114.60m²	07	المساحة الخارجية (2م)
Total Area (m²)	202.48m²		المساحة الإجمالية (2م)

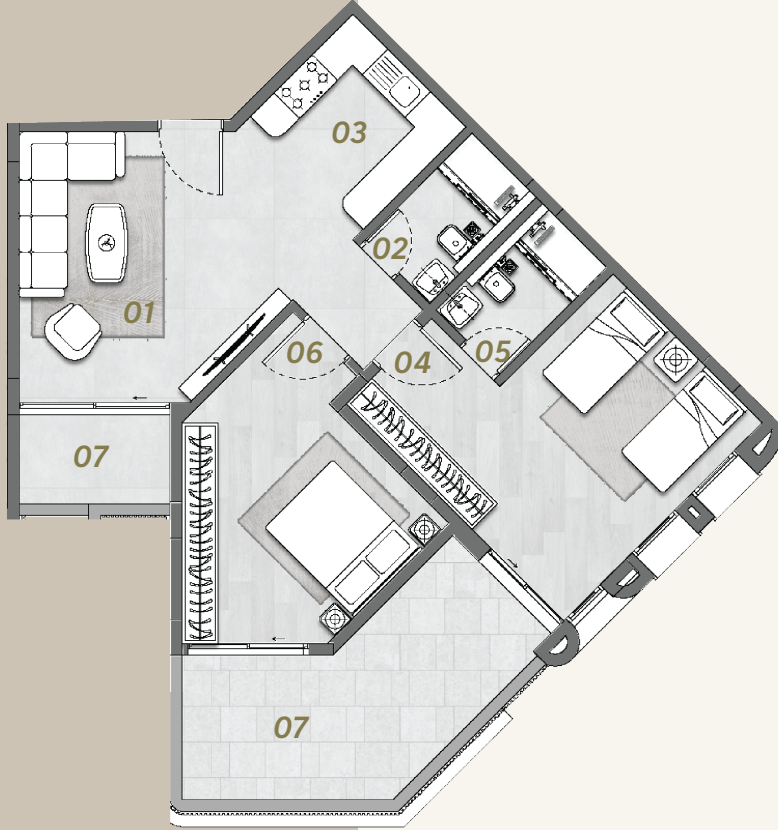

Roof Floor

R 49 | Two Bedrooms

The Type	المساحة (م)	الرقم	النوع
Living Room	4,50 x 4,50	01	غرفة المعيشة
Guest Bathroom	1,50 x 2,50	02	حمام الضيوف
Kitchen	2,65 x 2,65	03	المطبخ
Master Bedroom	3,50 x 4,65	04	غرفة نوم رئيسية
Master Bedroom Bathroom	2,50 x 1,45	05	حمام غرفة النوم الرئيسية
Bedroom (1)	3,85 x 2,42	06	غرفة نوم (1)
Indoor Area (m²)	81.73m²		المساحة الداخلية (2م)
Outdoor Area (m²)	15.75m²	07	المساحة الخارجية (2م)
Total Area (m²)	97.48m²		المساحة الإجمالية (2م)

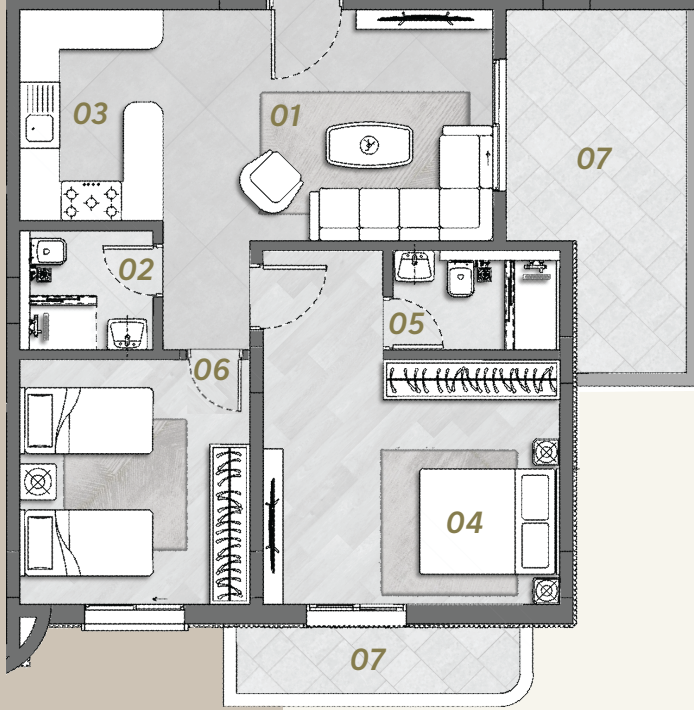

Roof Floor

R 50 | Two Bedrooms

The Type	المساحة (م)	الرقم	النوع
Living Room	3,50 x 3,65	01	غرفة المعيشة
Guest Bathroom	1,80 x 2,00	02	حمام الضيوف
Kitchen	3,20 x 2,15	03	المطبخ
Master Bedroom	3,70 x 4,45	04	غرفة نوم رئيسية
Master Bedroom Bathroom	2,50 x 1,50	05	حمام غرفة النوم الرئيسية
Bedroom (1)	3,45 x 3,70	06	غرفة نوم (1)
Indoor Area (m ²)	76.10m ²		المساحة الداخلية (2م)
Outdoor Area (m ²)	17.25m ²	07	المساحة الخارجية (2م)
Total Area (m ²)	93.35m ²		المساحة الإجمالية (2م)

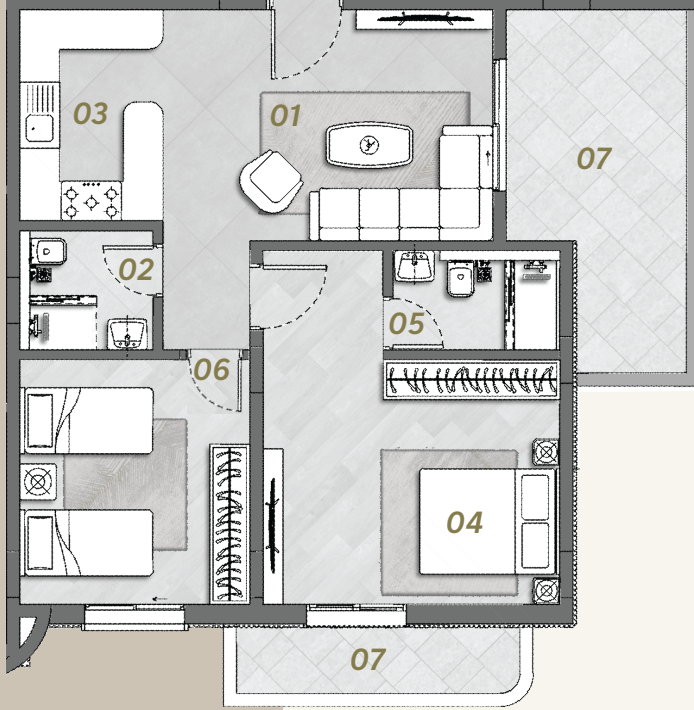

Roof Floor

R 51 | Two Bedrooms

The Type	المساحة (م)	الرقم	النوع
Living Room	3,50 x 3,65	01	غرفة المعيشة
Guest Bathroom	1,80 x 2,00	02	حمام الضيوف
Kitchen	3,20 x 2,15	03	المطبخ
Master Bedroom	3,70 x 4,45	04	غرفة نوم رئيسية
Master Bedroom Bathroom	2,50 x 1,50	05	حمام غرفة النوم الرئيسية
Bedroom (1)	3,45 x 3,70	06	غرفة نوم (1)
Indoor Area (m²)	76.10m²		المساحة الداخلية (م²)
Outdoor Area (m²)	17.25m²	07	المساحة الخارجية (م²)
Total Area (m²)	93.35m²		المساحة الإجمالية (م²)

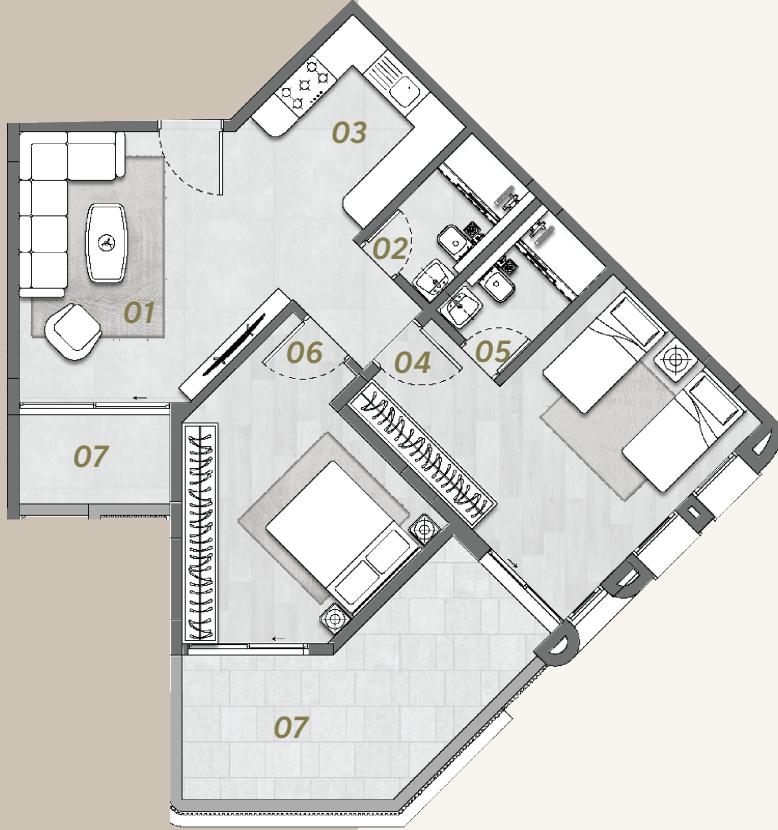

Roof Floor

R 52 | Two Bedrooms

The Type	المساحة (م)	الرقم	النوع
Living Room	4,50 x 4,50	01	غرفة المعيشة
Guest Bathroom	1,50 x 2,50	02	حمام الضيوف
Kitchen	2,65 x 2,65	03	المطبخ
Master Bedroom	3,50 x 4,65	04	غرفة نوم رئيسية
Master Bedroom Bathroom	2,50 x 1,45	05	حمام غرفة النوم الرئيسية
Bedroom (1)	3,85 x 2,42	06	غرفة نوم (1)
Indoor Area (m²)	82.11m²		المساحة الداخلية (2م)
Outdoor Area (m²)	16m²	07	المساحة الخارجية (2م)
Total Area (m²)	98.11m²		المساحة الإجمالية (2م)

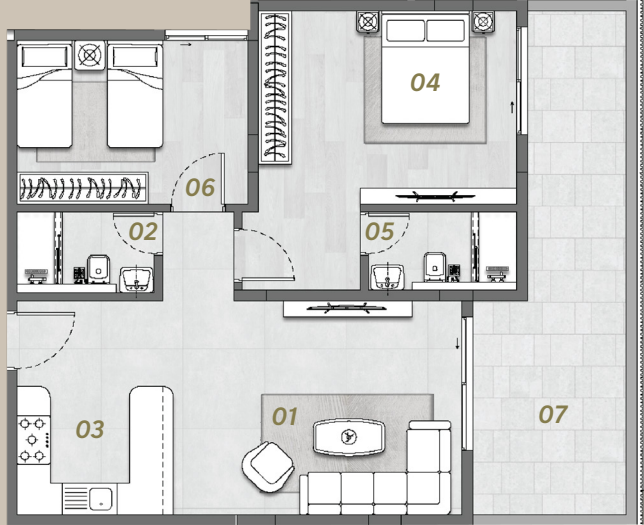

Roof Floor

R 53 | Two Bedrooms

The Type	المساحة (م)	الرقم	النوع
Living Room	4,00 x 5,45	01	غرفة المعيشة
Guest Bathroom	1,50 x 2,50	02	حمام الضيوف
Kitchen	2,65 x 2,50	03	المطبخ
Master Bedroom	4,70 x 3,60	04	غرفة نوم رئيسية
Master Bedroom Bathroom	2,70 x 1,45	05	حمام غرفة النوم الرئيسية
Bedroom (1)	4,20 x 3,05	06	غرفة نوم (1)
Indoor Area (m²)	84.95m²		المساحة الداخلية (م²)
Outdoor Area (m²)	21.27m²	07	المساحة الخارجية (م²)
Total Area (m²)	106.22m²		المساحة الإجمالية (م²)

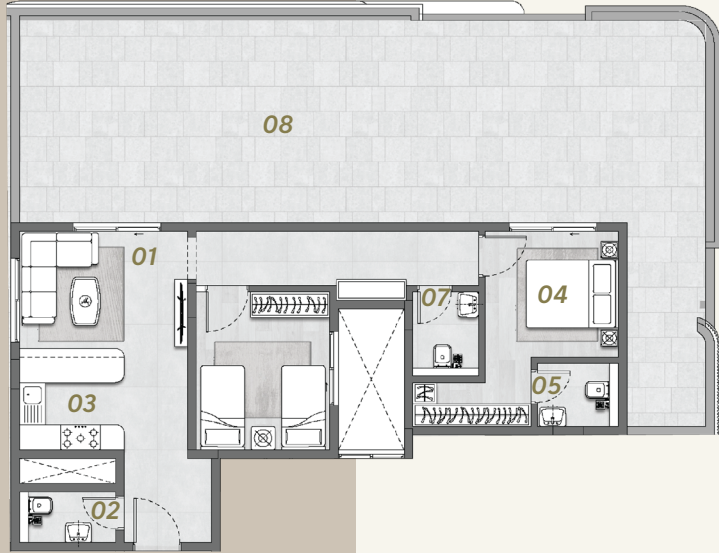

Roof Floor

R 54 | Two Bedrooms

The Type	المساحة (م)	الرقم	النوع
Living Room	2,80 x 3,85	01	غرفة المعيشة
Guest Bathroom	1,20 x 2,20	02	حمام الضيوف
Kitchen	2,40 x 2,40	03	المطبخ
Master Bedroom	3,00 x 3,05	04	غرفة نوم رئيسية
Master Bedroom Bathroom	1,85 x 1,50	05	حمام غرفة النوم الرئيسية
Bedroom (1)	3,75 x 3,05	06	غرفة نوم (1)
Bedroom Bathroom	1,50 x 2,00	07	حمام غرفة النوم
Indoor Area (m²)	78.66m²		المساحة الداخلية (م²)
Outdoor Area (m²)	84.04m²	08	المساحة الخارجية (م²)
Total Area (m²)	162.70m²		المساحة الإجمالية (م²)



للإطلاع على التفاصيل والاسعار

انقر هنا

DAR BAYAT

الدفعات	رقم الدفعة
20%	01
10%	02
20%	03
20%	04
20%	05
5%	06
5% عند الافراغ او التسليم	07

جدول الدفعات



Partners of
Success.

BTT® FURNITURE

Kease

شركاء
النجاح



ريـزي

تواصل معنا

للمزيد من المعلومات تواصل معنا على 9200 33110 من السبت الى الخميس من الساعة 9ص الى الساعة 5م،
او يشرفنا حضورك الى مركز مبيعات دار بيات من السبت الى الخميس من الساعة 9ص الى الساعة 5م

الرياض

حي الملقا، الرياض، المملكة العربية السعودية
هاتف / فاكس 920033110 | البريد الإلكتروني info@bayat.sa
الموقع www.darbayat.sa



DAR BAYAT



DAR BAYAT